

GRUNNMYND 2. HÆÐ 1:50

| Skráningartafla: Bakki, Ísafjarðarbær | | | | Skrásetjari: Jóhann Birkir Helgason | | | | | | | | | | | | | |
|---------------------------------------|-----------------|-------------------|------------------------------------|-------------------------------------|------------------|------------------|--------------|----------|-----------------|-----------------------|-------------------|-------------------|----------------------|--------------------|-----------------------|--------------------------|---------------------|
| Landnúmer: 140623 | | | | Kennitala: 1606715489 | | | | | | | | | | | | | |
| Matslutanúmer: 09 | | | | Útgáfa: 4.01t Dags: 24.1.2018 | | | | | | | | | | | | | |
| Uppskipting og lýsing | | | | Stærðir | | | | | | | | | | | | | |
| D0 Lokun | D1 Rými hæð-roð | D2 Notkun texti | D3 Hóluþokkun | D4 Eignarhæð | D5 Botnflotur m² | D5M Málflotur m² | D6 Slagar m² | D7 Op m² | D8 Brúflotur m² | D9 Brúflotur sh < 1,8 | D10a Salarhæð min | D10b Salarhæð max | D11 Brúttó rúmmál m³ | D12 Nettóflotur m² | D16 Birt flatarmál m² | Reiknitala skiptarúmmáls | D17 Skiptarúmmál m³ |
| | | Matsluti | | | 301,1 | 0,0 | 1,9 | 1,9 | 299,2 | 48,7 | | | 945,5 | 264,4 | 250,5 | | 790,412 |
| | | Botn | | | | | | | | | | | 48,7 | | | | |
| A | 01 | 1. hæð | | | 243,4 | 0,0 | 1,9 | 0,0 | 243,4 | 0,0 | | | 830,3 | 215,2 | 243,4 | | 733,832 |
| | 0101 | Hlaða | N | 0101 | 243,4 | | 1,9 | | 243,4 | | 2,47 | 4,90 | 830,3 | 215,2 | 243,4 | 3,41 | |
| A | 02 | 2. hæð | | | 57,7 | 0,0 | 0,0 | 1,9 | 55,8 | 48,7 | | | 66,5 | 49,2 | 7,1 | | |
| | 0201 | Geymsla | N | 0101 | 57,7 | | 1,9 | | 55,8 | 48,7 | 0,00 | 2,37 | 66,5 | 49,2 | 7,1 | 1,15 | 56,580 |
| Athugasemdir | | | | | | | | | | | | | | | | | |
| Sameignir sumra | | | | | | | | | | | | | | | | | |
| Eignarhald | | | | | | | | | | | | | | | | | |
| Eignarhald | Notkun texti | Birt flatarmál m² | Skiptarúmmál Séreign og sameign m³ | | | | | | | | | | | | | | |
| 0101 | Hlaða | 250,5 | 790,412 | 790,412 | | | | | | | | | | | | | |
| | Alls | 250,5 | 790,412 | 790,412 | | | | | | | | | | | | | |

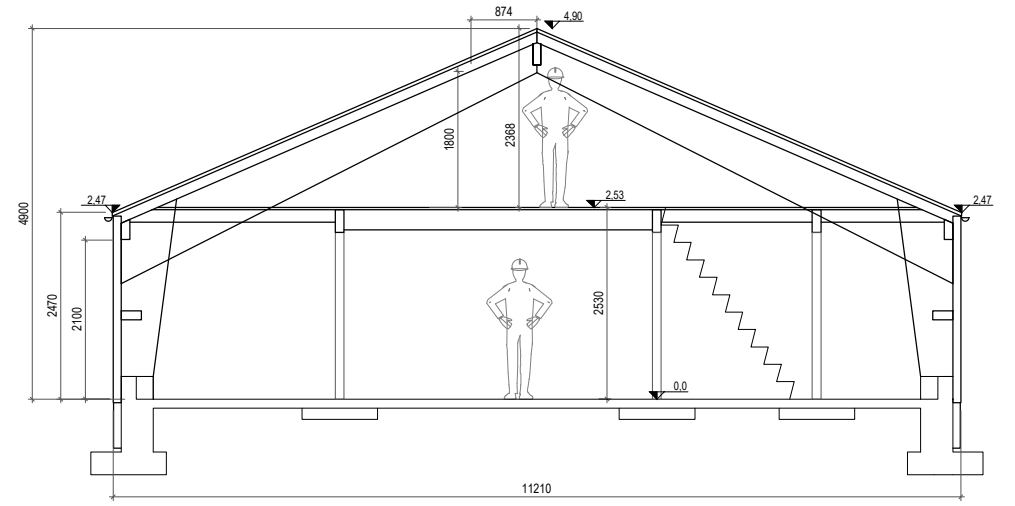
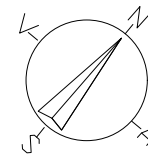

B SNID 001 1:50

TAFLA 1 ORKURAMMI

| Byggingarhluti | Lýsing | Flatarmál A (m²) | U W/(m² K) | U · A W/K |
|-------------------|--------------------------|------------------|------------|------------|
| Þak | Yf eining ST173 | 264,9 | 0,20 | 52,98 |
| Steyptir veggir | 200 mm einangrað að utan | 0,0 | 0,40 | 0 |
| Léttir veggir | Yf eining ST107 | 133,1 | 0,30 | 39,94236 |
| Gólf | 120 mm plata á fyll. | 243,4 | 0,30 | 73,01073 |
| Gluggar/Hurðir | Tvöfalt einangrunargler | 52,4 | 2,00 | 105 |
| Orkurammi Σ U · A | | | | 271 |

Yfirlit
Orkusúskapur
Leiðbeiningar

TAFLA 2 RAUNTAP GEGNUM HIÚP OG BOTNPLÖTU

| Byggingarhluti | Lýsing | Flatarmál A (m²) | U W/(m² K) | U · A W/K | Einangrunarþ. mm |
|-----------------|--------------------------|------------------|------------|------------|------------------|
| Þak | Yf eining ST173 | 264,9 | 0,28 | 74 | 145 |
| Steyptir veggir | 200 mm einangrað að utan | 0,0 | 0,28 | 0 | 129 |
| Léttir veggir | Yf eining ST107 | 133,1 | 0,30 | 40 | 131 |
| Gólf | 120 mm plata á fyll. | 243,4 | 0,25 | 44 | 100 |
| Gluggar | Tvöfalt einangrunargler | 32,5 | 1,68 | 55 | |
| Hurðir | | 19,9 | 1,56 | 31 | |
| Rauntap Σ U · A | | | | 244 | |

TAFLA 3 TAP GEGNUM KULDABRÝR

| Kuldabryr | Lengd L | ψ(W/mK) | ψ · L (W/K) |
|--|---------|---------|-------------|
| Löðréttar kuldabryr við úthorn | 0,0 | 0,04 | 0,00 |
| Láréttar kuldabryr við plötuskil | 0,0 | 0,83 | 0,00 |
| Löðréttar kuldabryr við úttegg/innvegg | 0,0 | 0,83 | 0,00 |
| Kuldabryr við svalir | 0,0 | 0,83 | 0,00 |
| Kuldabryr útistigi-útveggur | 0,0 | 0,60 | 0,00 |
| Kuldabryr við glugga | 14,8 | 0,04 | 0,59 |
| Kuldabryr við hurðir | 7,0 | 0,04 | 0,28 |
| Sökkull undir úttegg | 0,0 | 0,48 | 0,00 |
| Sökkull undir innvegg | 0,0 | 0,46 | 0,00 |
| Aðrar | 0,0 | | 0,00 |
| Kuldabryr Σ ψ · L | | | 0,9 |

| | | |
|--|------|--------|
| ORKURAMMI (Tafli 1) | 271 | Krafa |
| RAUNTAP GEGNUM HIÚP OG BOTNPLÖTU (Tafli 2) | 244 | |
| TAP GEGNUM KULDABRÝR (Tafli 3) | 1 | |
| Tafli 2+3 | 245 | Raun |
| Er Krafa/Raun > 1,0? | 1,10 | Í lagi |

| Grein | U- gildi glugga | U- gildi glugga |
|--------------|-----------------------------------|-----------------|
| Grein 13.2.4 | Leiðnitap á fermetra gólfs pr. °C | 1,01 W/m² °C |
| Grein 13.3.2 | Útteggir, vegið meðaltal | 0,68 Í lagi |



www.verkis.is - sími: +354 422 8000

SAMPYKKT: Jökull Helgason 150673-5939

A 2018-01-25 ByggingamefndarteiknJBH JBH JH JBH

ÚTG DAGS SKÝRINGAR TEIKN HANN RÝNT SAMÞ

BAKKI, DÝRAFIRÐI, ÍSAFJARÐARBÆ
LANDNÚMÉR 140623, MHL 09
GEYMSLUHÚSNÆÐI
AÐALTEIKNING
Grunnmynd 2. hæðar og skráningartafli

VERKIFANG 17273 TEIKNING C41.002 A

©Öll afrit og afritun tekið tillit til. Öll hluta eða í heild er háð skriflegu leyfi höfundar.