

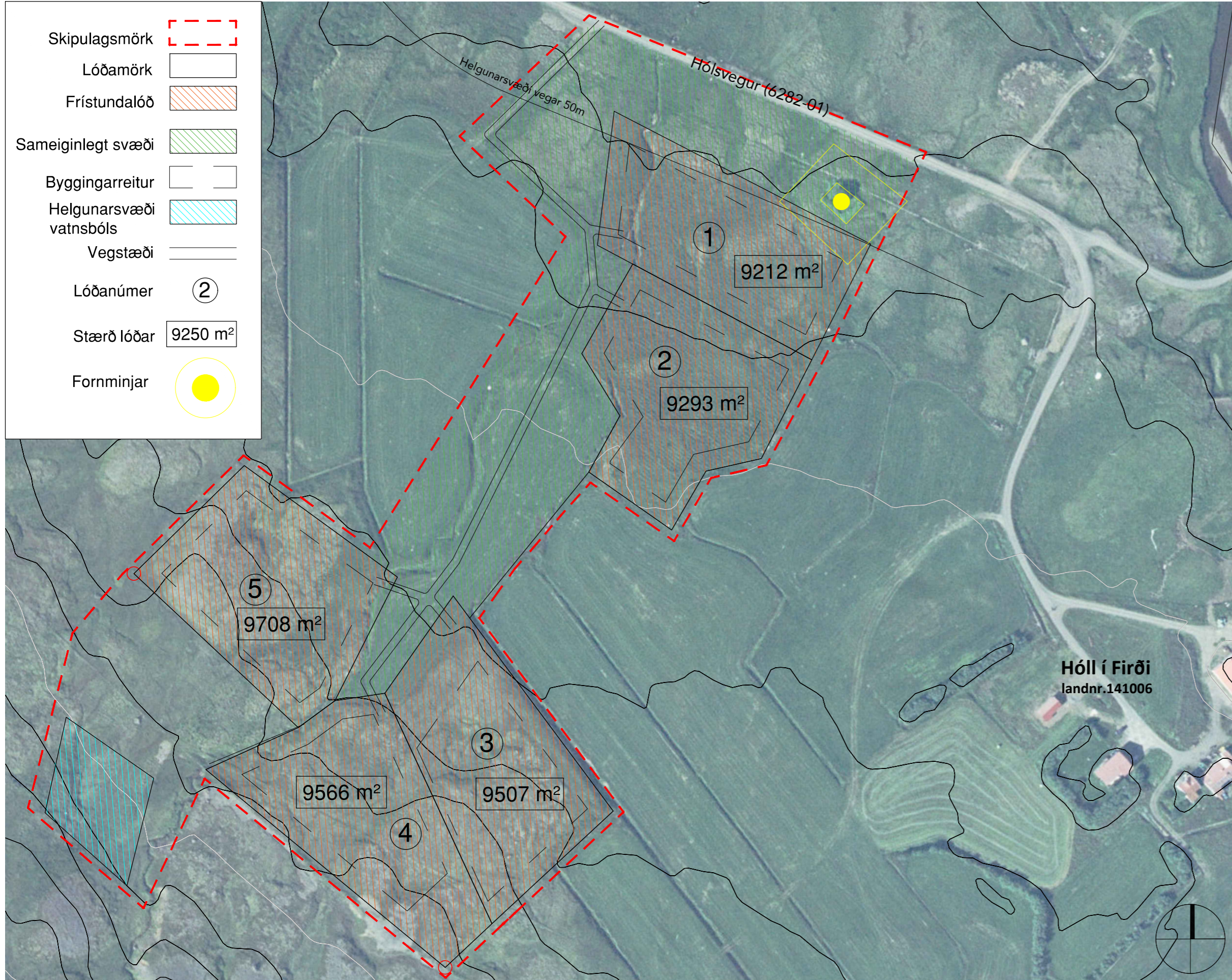

# HÓLL Í FIRÐI - DEILISKIPULAG FYRIR REIT F37



Lóðauppdráttur 1:2000

Loftmyndir ehf.

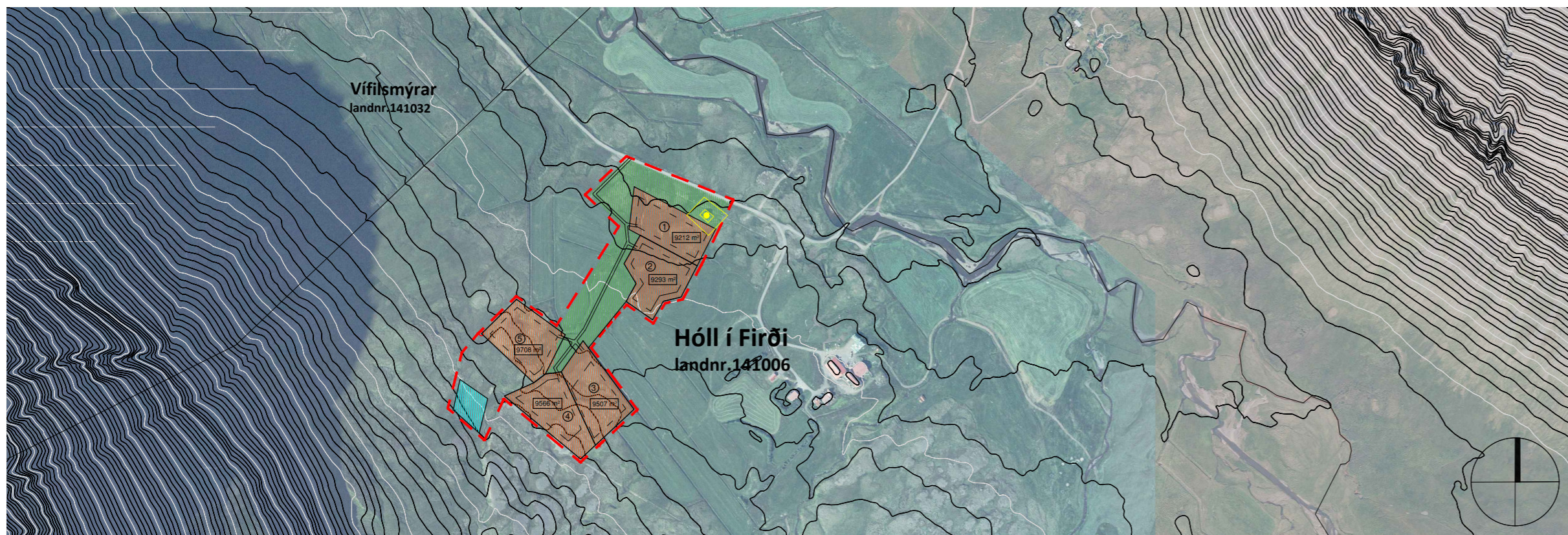

Afstöðumynd 1:8000

Loftmyndir ehf.

## ALMENNAR UPPLÝSINGAR

### DEILISKIPULAGSSVÆÐIÐ

Um er að ræða svæði við bæinn Hól í firði L141006 sem skilgreint er sem frístundabyggð í Aðalskipulagi Ísafjarðarbæjar 2008-2020 merkt F37. Heimilt er að reisa 5 sumarhús á svæðinu. Hóll í firði er innsti bær í byggð í Önundarfirði. Deiliskipulagssvæðið er norðvestan við bæjarstæði Hóls, svo til mitt á milli Hóls og Vífilsmýrar. Svæðið sem um ræðir er að mestu leiti svæði sem úthlutað var í skógrækt árið 2000 og er langs stærstur hluti þess utan ræktaðs lands og mun frístundasvæði þetta ekki skerða góð landbúnaðarsvæði jarðarinnar. Búið er að stofna sér lóð um svæðið og er hún nefnd Stekkjarlæksbakkar.

Eftirfarandi eru ákvæði í Aðalskipulagi Ísafjarðar:

„Öll uppbygging frístundahúsa skal miða að því að skerða ekki sérstöðu svæðisins og ásjón þess í heild, þ.e. lítt spillta náttúru, líffræðilega fjölbreytni, landslagsheldir og menningarsögu.

Uppbygging frístundahúsa skal hvorki skerða góð landbúnaðarsvæði, t.d. ræktarland, né aðgengi að útivistarsvæðum eða loka gömlum göngu- og reiðleiðum.

Sé jörð að hluta til á hverfisverndarsvæði og sumarhús byggð innan þess svæðis gilda ákvæði hverfisverndar þar. Að öðrum kosti gilda ákvæðin að ofan

### KORTAGRUNNUR

Uppruni hnita: Myndkort Loftmynda ehf. með 50cm greiningarhæfni byggt á loftmyndum teknum árin 2011. Hnit eru í ISN93

### SKIPULAGSSKILMÁLAR

#### AÐKOMA, VEGIR OG BÍLASTÆÐI

Aðkoma að frístundabyggðinni er um Hólsveg (6282-01) Ný vegtenging er fyrirhuguð í suður að svæðinu. Sameiginlegt svæði tengir frístundalóðirnar saman og við aðkomuveg. Kvöð verður á sameiginlega svæðinu að allar lóðir hafi tengingu að Hólsvegi um það.

#### NÁTTÚRUVERND

Svæðið er ekki á Náttúruminjaskrá. Innan lóðar er ekki að finna jarðmyndanir eða vistkerfi sem njóta sérstakrar verndar samkvæmt. Á svæðinu hefur verin stunduð skógrækt síðastliðin 20 ár sem ber að taka tillit til

#### LÓÐIR

Frístundasvæðið er um 7,2ha að stærð. Afmarkaðar eru fimm frístundalóðir sem eru á bilinu 0,92 - 0,97ha. Svæði utan frístundalóðanna fimm er sameiginlegt svæði og um það er t.d. aðkoma að lóðunum og fl.

#### FRÁGANGUR LÓDA

Forðast skal skemmdir á landi og gróðri umfram það sem nauðsynlegt er á meðan á byggingarframkvæmdum stendur og einskorða allt rask við jarðvegsframkvæmdir vegna bygginga. Leitast skal við að halda yfirbragði hvers svæðis fyrir sig og þau landsár sem verða vegna framkvæmda skal lóðarhafi græða upp og lagfæra hið fyrsta.

#### BYGGINGARREITIR OG MANNVIRKI

Byggingarreitur er afmarkaður inni á hverri lóð á deiliskipulagsuppdrætti. Öll mannvirki skulu reist innan byggingarreits. Á hverri lóð má byggja hámark 2 hús; eitt frístundahús og eitt gestahús eða geymslu. Lögd er áhersla á að byggingar séu aðlagðar landhalla/landslagi og sitji sem næst jörðu. Ekki er heimilt að setja uppfillingu undir hús til að lyfta því.

#### LÝSING

Heimilt er að setja lýsingu á útvegi og verandir í allt að 2½ metra hæð en óheimilt er að staðsetja lampa og útljós í yfir 2 metra fjarlægð frá frístundahúsi. Gæta skal þess að öll lýsing sé í lágmarki og valdi ekki óþarfa ljósmengun né óþægindum fyrir nærliggjandi hús. Ljósgráfi skal lýsa á gangflöt en að öðru leiti skal hann vera hulinn.

#### FORNLEIFAR

Fornleifakönnun var gerð í apríl 2022 og fundust einar minjar sem eru skráðar inn í uppdráttinn og helgunarsvæði merkt inn. Ef áður ókunnar fornleifar finnast á svæðinu við uppröft skal stöðva allar framkvæmdir og tilkynna fundinn til Minjastofnunar.

#### VATNS- OG HITAVEITA

Heimilt er að bora fyrir köldu vatni og leggja vatnsból í fjallshliðunum fyrir ofan svæðin í samráði við landeiganda. Ekkert heitt vatn er á svæðinu.

#### RAFVEITA

Rafstrengur liggur inn dalinn að Hóli. Orkubú Vestfjarða sér um að útvega rafmagn að frístundahúsunum. Rafagnir skulu almennt lagðar í jörð meðfram vegum.

#### SORPHIRÐA

Sorphirða fer eftir skilmálum sveitarfélagsins hverju sinni og viðbúið að lóðarhafi þurfi að gera ráð fyrir flokkun sorps á lóðum sínum.

#### FRÁRENNSLI

Rotþró/hreinsistöð skal leggja við hvern bústað innan lóðar og er heimilt að samnyta rotþró. Stærð rotþró/hreinsistöðvar skal miðast við heilsársbúsetu. Frágangur skal vera samkvæmt reglugerð um fráveitu nr. 798/1999 og tryggt aðgengi að hreinsivirki til tæmingar.

#### HÆTTUMAT

Samkvæmt bráðabirgðamati Veðurstofunnar er áhætta á þessum lóðum ásætlanleg fyrir frístundahús.

#### Breytingar eftir auglýsingu:

Helgunarsvæði vatnsbóls bætt inn og helgunarlína vegar bætt inn.

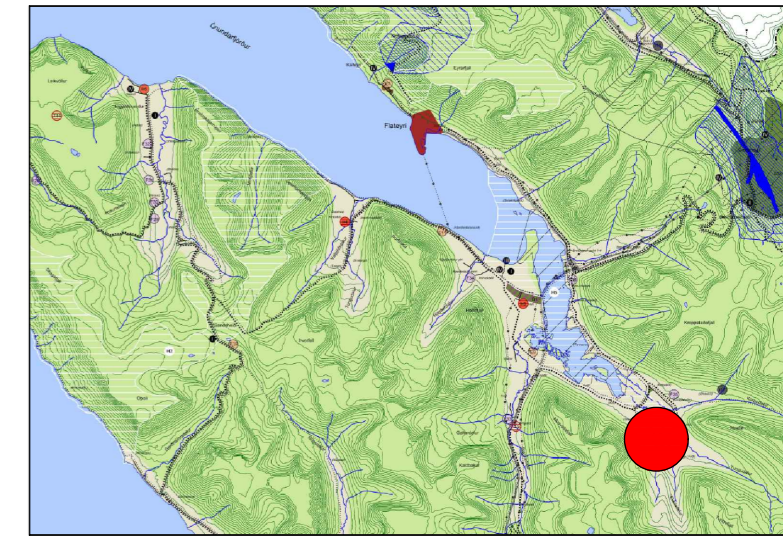

Úr Aðalskipulagi Ísafjarðarbæjar 2008-2020

## BYGGINGARSKILMÁLAR

### FRÍSTUNDAHÚS:

- Samanlagt byggingarmagn á lóð má vera að hámarki 150m² A-rými.
- Frístundahús má vera hæð og nýtanlegt rís.
- Hámarkshæð húsa er 6,5 m, mælt frá gólfi á efri brún sperra. Hámarksveggshæð er 3.2 m.
- Hámarksstærð gestahúss og/eða geymslu má vera 45 m² A-rými.
- Húsagerðir eru frjálssar að öðru leyti, en því sem skilmálar þessir, byggingarreglugerð og aðrar reglugerðir segja til um.
- Mænisstefna er frjáls.

## AUGLÝSING OG SAMÞYKKTIR

Deiliskipulag þetta sem fengið hefur meðferð í samræmi við ákvæði 1.

mgr. 41. gr. skipulagslaga nr. 123/2010 var samþykkt

í Skipulags- og mannvirkjanefnd þann \_\_\_\_\_ og í

bæjarstjórn \_\_\_\_\_.

Tillagan var auglýst frá og með \_\_\_\_\_

með athugasemdafrestri til \_\_\_\_\_

Auglýsing um gildistöku deiliskipulagsins var birt í B-deild

Stjórnartíðinda þann \_\_\_\_\_

Verk:	Hóll í firði	
Efni:	Deiliskipulag - frístundabyggð reitur F37	
Mælikvarði:	1:2000/8000	Frumstærð blaðs: A1
Teiknað:	JGM	Verknr.: 22-07
Yfirfarið:	HP	Dagsetn.útgáfu: 23.06.2022

**HUGRÚN PORSTEINSDÓTTIR**

Arkitekt FAI - kt. 110972-3429  
sími: 862 6099  
hugrun@m11.is

**JÓN GRÉTAR MAGNÚSSON**  
Byggingafræðingur - kt. 010573-4679  
sími: 866 6099  
jon@m11.is

