

Fiskikara og veiðafæra geymsla

Umsókn fyrir bráðrabirgðar lokun á gámaporti fyrir veðrum og vargfugli.

Með vísan í stöðuleyfi fyrir gáma á lóð Walvis-ehf var uppröðun gáma miðuð við að setja bráðrabirgðar þak að húsi. (misskilningur, en mál farsællega afgreitt)

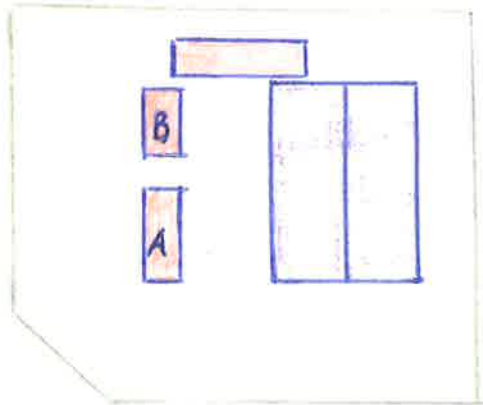

núverandi afstaða á lóð

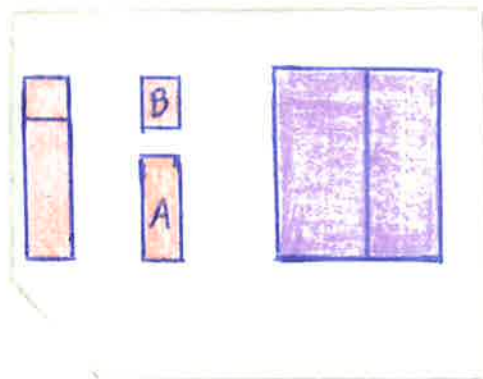

fyrir huguð afstaða á lóð

Ný uppröðun gáma, býður uppá port, sem vert er að klæða yfir til bráðrabirgðar.

Fyrir hönd Walvis-ehf

Einar Örn Björnsson

Sytra7@gmail.com