

Suðaustur



Suðvestur



Norðaustur

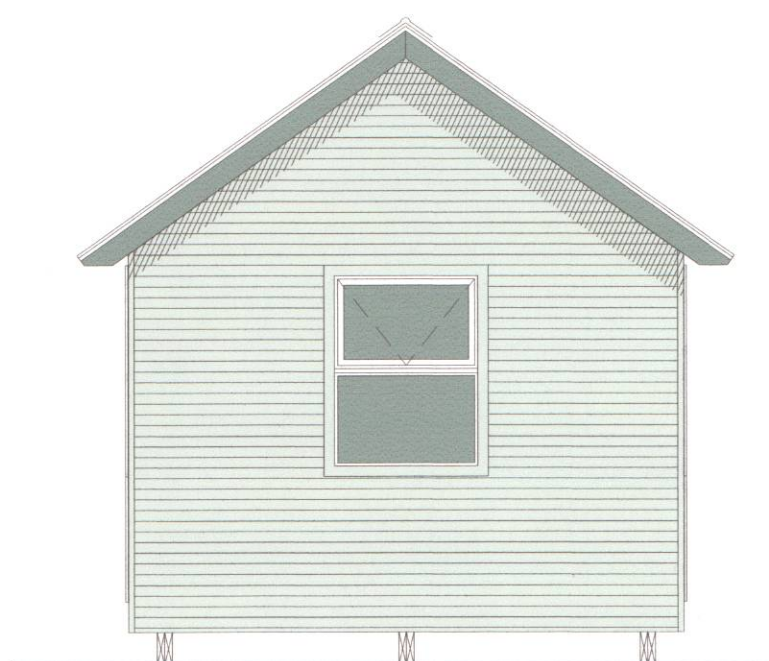

Norðvestur

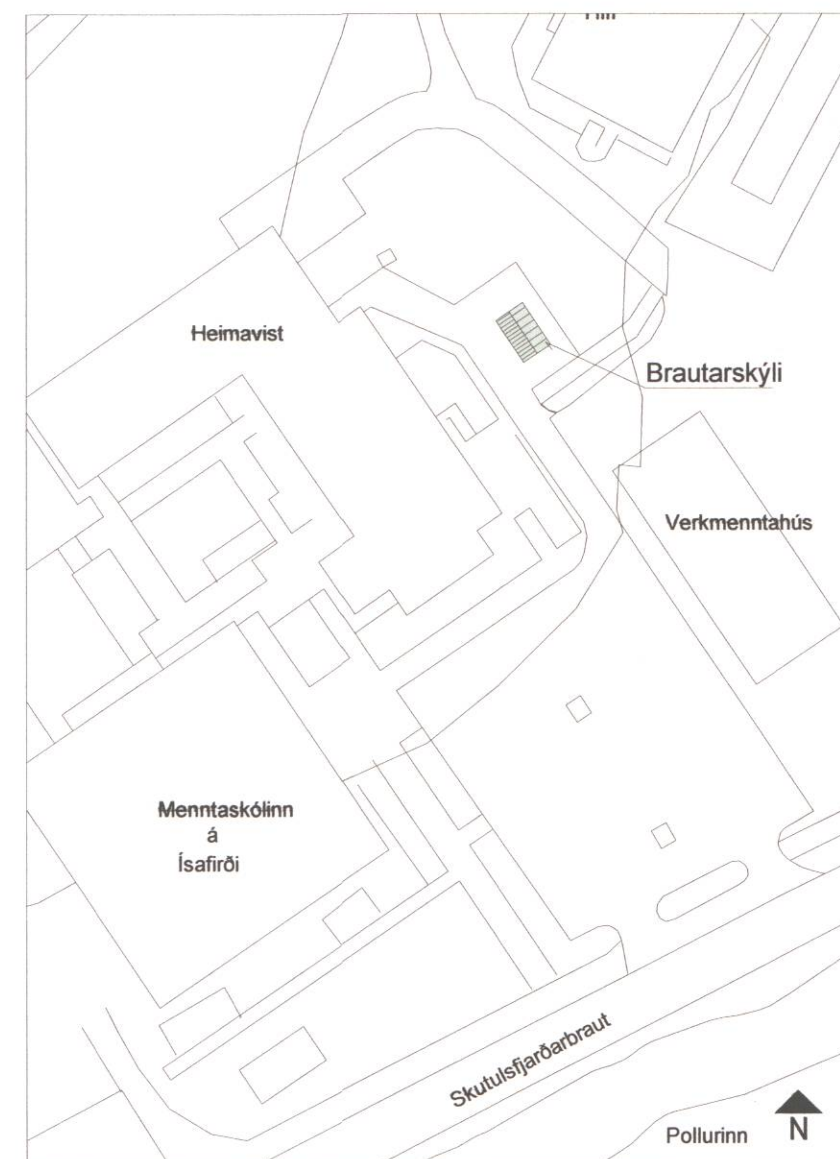

Afstöðumynd mkv. 1/1000

Festingar:

Festing B. Gólfbitar festist við dregara með vinklum, BMF 105 með styrkingu, tvö stykki á hvern bita í hvern dregara. neglt með 8 stk. k 40/40 og 10 stk. 40/60 í dregara.

Festing C. Undirstykki veggja skúfást í gólfbita með tréskúfum (6x160 c/c 250 mm). Stoðir festist við undir- og yfirstykki með vinklum BMF 90 eitt stk. á stoð, neglt með 6 + 6 stk. k 40/40.

Festing E. Sperrur festast ofan á veggjum með vinklum BMF 105 m/styrkingu, tveir vinklar á hverja sperru, neglt með 2 x (6 + 8) stk. k 40/50.

Festing F. Sperrur skulu mæfast í mæni. Festa skal þær saman með 12 mm krossviði beggja vegna límdum og skúfuðum í sperrum. Skúfur: 4 x 8 stk. skúfum 6 x 70 mm.

Festing G. Togband yfir stofu festist undir sperru með 12 mm krossviði beggja vegna, límdum og boltað við sperrur og togband með 2 x 2 stk. 12 mm galv. boltum.

Festing H. Stoðir festist við undir- og yfirstykki með vinklum BMF 90 eitt stk. á stoð, neglt með 6 + 6 stk. k 40/40.

Festing I. BMF skór 46 x 164 neglt með 2x(6+8) stk. BMF 40/40.

Borðaklæðning. Heilklaða skal ofan á sperrum með 25x150 borðum. Hvert borð skal neglt í sperru með 3 stk 3,1/75 kambasum. Við gaffla skal negla í hvert borð með 4 stk 3,1/75 kambasum í reimina sem fest er utan á vegginn. Borð skulu sett saman yfir sperrum og mega samsetningar aldrei vera tvær eða fleiri yfir somu sperru. Hvert borð skal ekki vera styttra en 3.6 metrar. Neðsti meterinn á þakinu skal negldur með 4 stk af heithúðuðum saum 3,1/75 í hvert borð og sperru.

Vindpappi. Þak skal klæða með vindpappa sem alstaðar skal skarast um minst 100 mm og negla með galv. pappasaumi á c/c 50 mm.

Þakstál. Þlötumar skulu lagðar á þaki í heilum lengdum. Hliðarskórur sé ein og hálf bára. Þakstálið skal negla eða skúfa og skulu vera þéttihingir á nógnum eða skúfum. Neðsta röð (10 cm frá brún) skal negld í aðra hverja hábáru. Næsta röð (20 cm frá neðstu brún) skal einnig negla í aðra hverja hábáru. Rest neglist í aðra hverja hábáru með 62 cm á milli raða.

Loftun. 32 mm loftunarrör með flugnaneti skal setja í hvert sperrubíl

Gólf. 22 mm nótaðar og rakavarðar spónaplötur, skúfaðar með 4x50 ryðfríum tréskúfum c/c 100 mm

Klæðning utan á veggjagrind. Klæða skal veggjagrind með 9 mm vatnslímdaum krossviðarplötum og negla í stoðir, lausholt og undir- og yfirstykki með 2,8 x 65 mm galv. nógnum m/haus/c 70 mm. Krossvið skal skeyta á stoðum og klíta öll samskeyti.

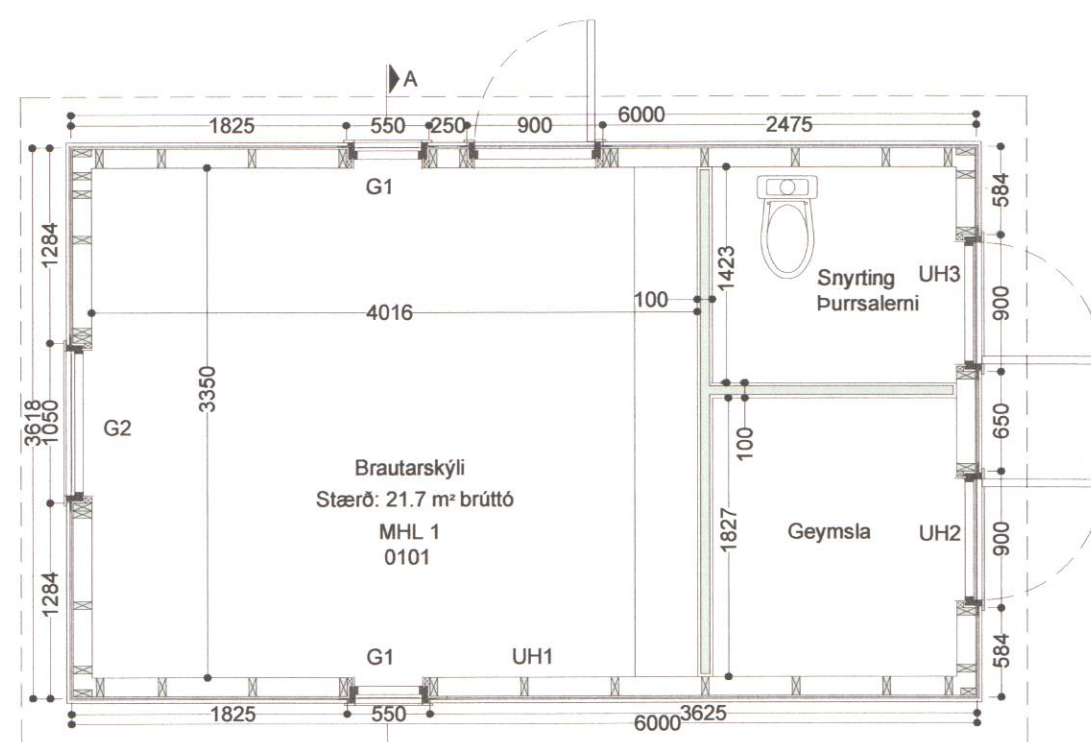

Grunnmynd

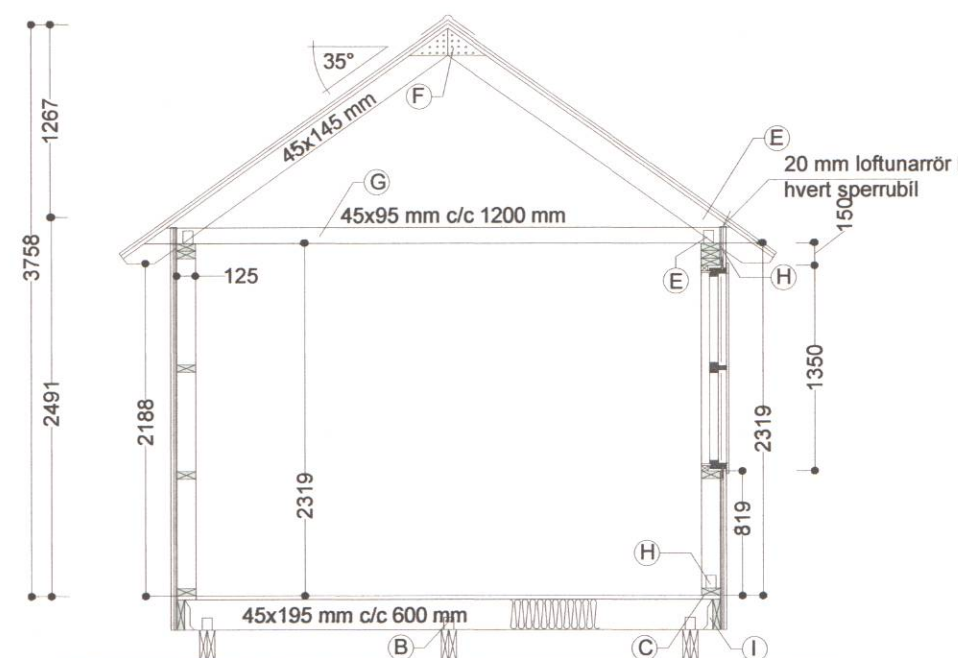

Snið A-A

Skýringar:

Brautarskýli byggt úr timbri. Veggir og þak klætt með 9 mm krossviði og bárujárn. Veggir og þak er óeinangrað. Gólf einangrað með 150 mm steinull. Tvöfalt K-gler er í gluggum.

Stærð:
Grunnflötur: 21.7 m²
Rúmmál: 67.8 m³

Skýringar

Brautarskýlið verður byggt til bráðabirgða á lóð Menntaskólans á Ísafirði vegna starfsnáms iðnnema í smíðum. Húsið verður síðan flutt upp að Nónvatni og notað þar sem brautarskýli við gönguskíðabraut. Áður en húsið verður flutt verður sótt um stöðuleyfi fyrir húsið við Nónvatn.

DTG	BRÉYING	DRGS.	NAFN

A2

Tækniþjónusta Vestfjarða
Aðalstræti 26, 400 Ísafirði. Sími: 456 3902. Fax: 456 5097

Brautarskýli
við Menntaskólann á Ísafirði
Grunnmynd, útlit, snið, afstöðumynd og byggingartýsning

TEKNIÐMÁL	MALKVAFI	DRAGSETNING	DTG A
2	1/50, 1/1000	01	

16-1583

Gísli Gunnlaugsson
KT. 28054288