

HÚS II - A Grunnmynd 1 : 50 stærð 13,2 m²

Pallur: stærð aðlöguð að hverjum stað

Skráningartala: HÚS 51				Skrásetjafi: Birgir Teitsson															
Landnúmer: xxx 01				Kennitala: 020460-4589															
Matshlutanúmer:				Útgáfa: 4.01t Dags: 08.06.2013															
Uppskipting og lýsing	D0 Lokun	D1 Rými hæð-röð	D2 Notkun texti	D3 Herub-flokkun	D4 Eignar-hald	Stærðir	D5 Boluflokkur m ²	D6M Málflatur m ²	D6 Sigrar m ²	D7 Op m ²	D8 Brútorflokkur m ²	D9 Brútorflokkur sh < 1,8 m ²	D10a Salarsvæð min	D10b Salarsvæð max	D11 Brúttó rúmmál m ³	D12 Netórflokkur m ²	D16 Blöt rúmmál m ³	Raknitala skiptarúmmál	D17 Skiptarúmmál m ³
Matshluti						13,2	0,0	0,0	0,0		13,2	0,0			33,0	13,2	13,2		38,200
Botn															0,0				
00 Kjallari																			
01 1. hæð						13,2	0,0	0,0	0,0		13,2	0,0	2,40	2,70	33,0	13,2	13,2		
A 0101 Snyrtíng Pallur			N		0101	13,2					13,2				33,0	13,2	13,2	2,50	33,000
C 0103			S		0101	5,2					5,2							1,00	5,200
02 2. hæð																			
03 3. hæð																			
04 Þak																			
Afhugasemdir																			
Sameignir summa																			
Eignarhald																			
	Eignar-hald	Notkun texti	Blöt rúmmál m ³	Skiptarúmmál m ³	Skiptarúmmál m ³	Skiptarúmmál m ³													
	0101	Snyrtíng	13,2	38,200	38,200														
	Alls		13,2	38,200	38,200														

Byggingarlýsing:

Byggingin er sérhönnuð færarleg þjónustubyggingar fyrir ferðamannastaði. Byggingin er hönnuð og uppfyllir kröfur um aðgengi fyrir alla. Byggingin er timburbygging, með burðarvirki úr timbri og hvíllir á forsteyptum einingum. Byggingin er einangruð en án rakasperru, klædd að innan með gulum / hvítum rakapolnum krossvið á veggjum og lofti, allar klæðningar sem ekki eru með rakapolnu yfirborðsáferð skal lakka með minnst 2 áferðum að glæru lakki með 5% hvítu í. Gólfplötur eru rakapolnar gólfspónarplötur, gólf er lagt með með heilsöðnum gólfduki (Altro Walkway 20910 Tundra frá Harðvígurvali), gólfdukur nái 1200 mm upp á alla veggja á snyrtíngum, annars 100 mm, dúklisti á milli dúks og krossviðar. Að utan er byggingin klædd með loftaðri borðaklæðningu (reisísúð) úr íslensku sitkagreni frá Suðurlandsskógum eða lerkí. Þak kemur állmúrd þakdúkur sem klæddur er á borðaklæðningu, ofan á hann kemur úthagatorf eða lyng / mosagróður, allt eftir í hvaða landslagi byggingin kemur. Þakniðurföll í gegnum þakkant og rör 70 mm ryðfrítt stálror skal koma á báðar hliðar húsin. Hurðar og gluggar eru ál-timburgluggar og hurðir, hurðar klæddar með timbri, gler er tvöfalt hurðabúnaður og lamir ryðfríar, hurðir skulu vera með hurðapumpum og hurðastoppurum, allar hurðir með snerli að innan og lykllæsingu að utan. Öll rými eru loftræst með náttúrulegri loftræsingu í gegnum útvegg, einnig er loftræsing með 70 mm rörum út í loftunarbíl útveggjaklæðningarinnar, 2 rör í hverju rými, einnig skulu vera 2 x 70 mm loftunarrör á milli rýma. Fastur pallur / gólf er á milli veggja við Innganga. Pallur utan um húsið er ekki hluti verksins og verður aðlagður húsinu og aðstæðum á hverjum stað. Salemi innbyggt vegghengt Duravit Connect 54, handlaug Duravit D code 45x34, Grohe blöndunartæki Spegill 450 x 800 mm yfir öllum handlaugum. Fatasnagar 2 stk skulu vera á snyrtíngum og í öllum öðrum rýmum. Drykkjarpóstur með köldu vatn skal vera á langhlíð. Kalt neysluvatn skal vera að öllum handlaugum og klósettum. Ræstivaskur í geymslu. Raflofn fyrir lýsingu og þrifatengi skal vera í öllum rýmum, lýsing skal stýrst með hreyfiskynjara. Frárennslí tengist við rotþröð í samræmi við reglugerðir.

Á ábyrð hönnuðar
- 7. júní 2018

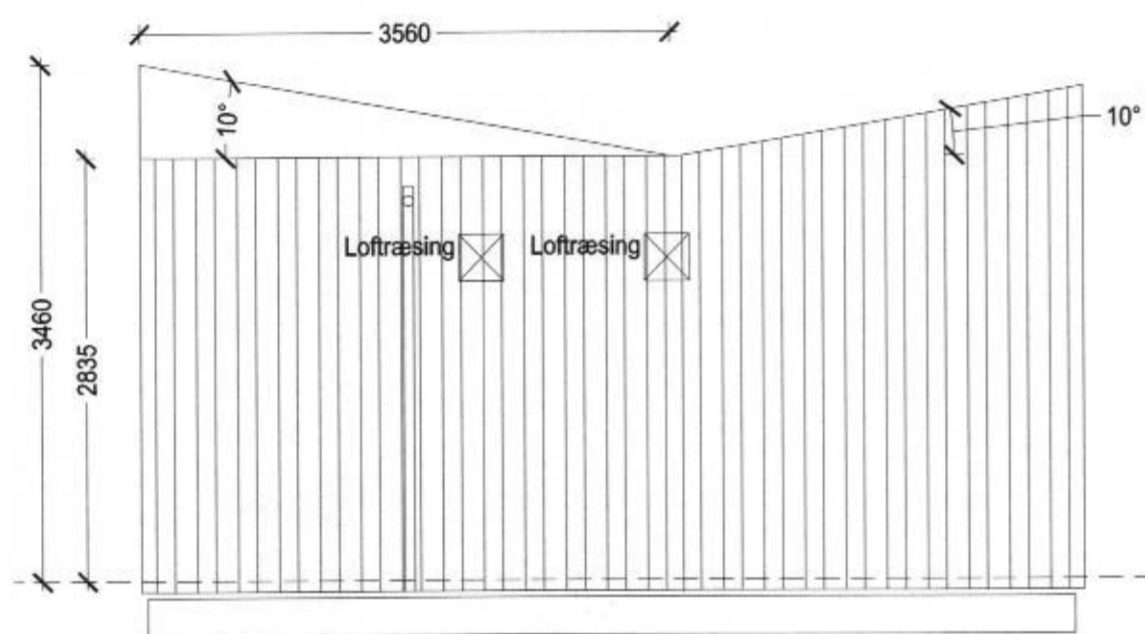

Ásýnd suður (framhlíð)

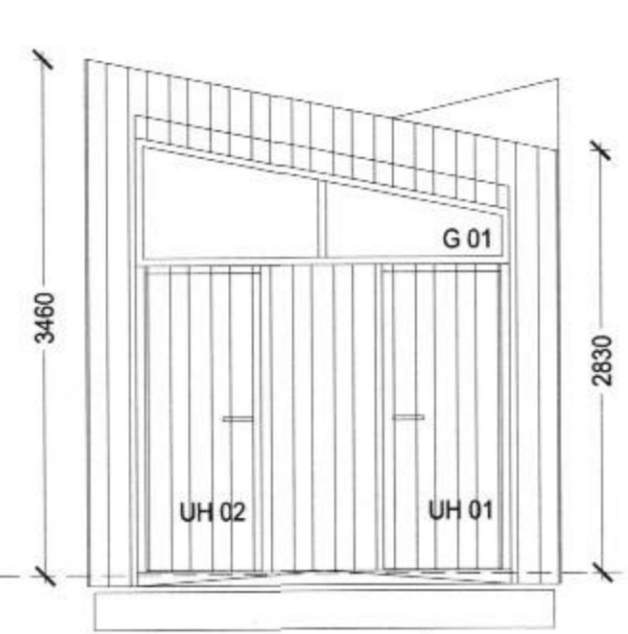

Ásýnd vestur

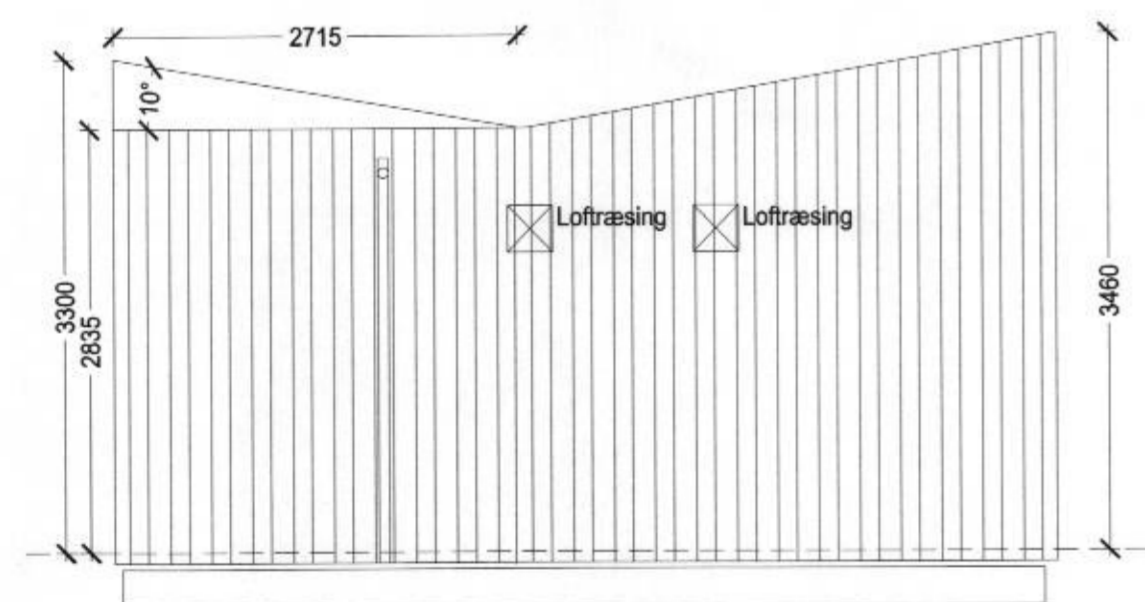

Ásýnd norður (bakhlíð)

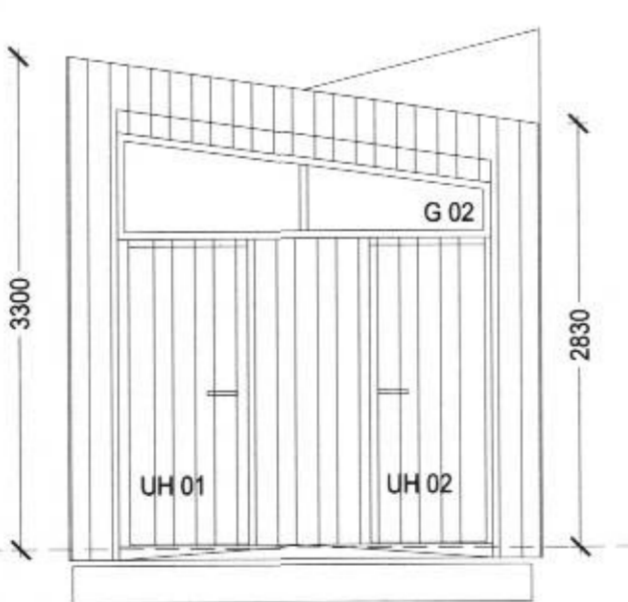

Ásýnd austur

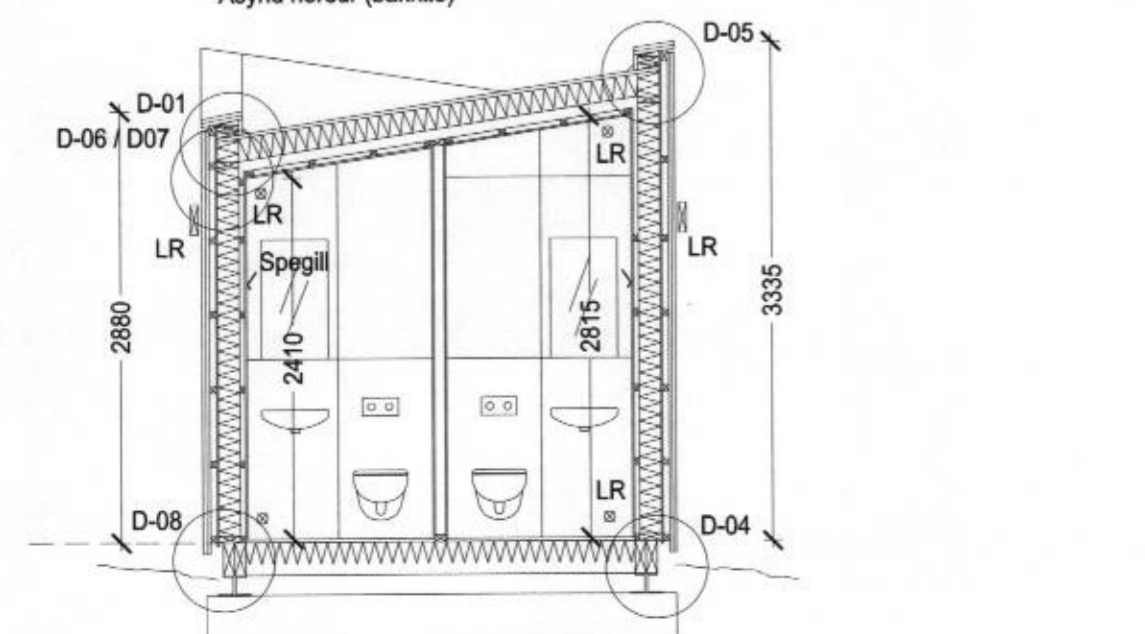
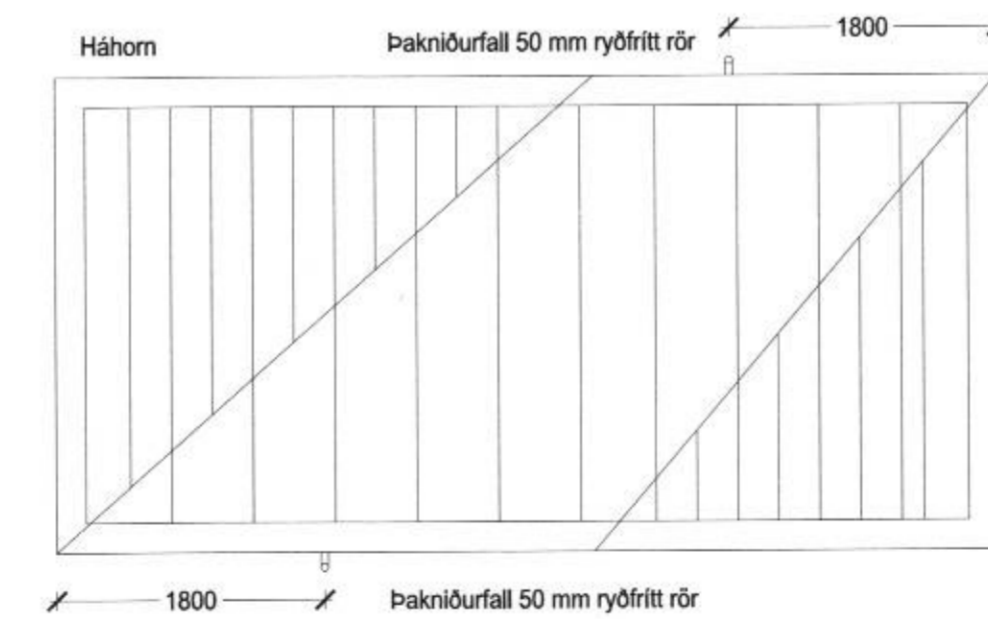

Snið A

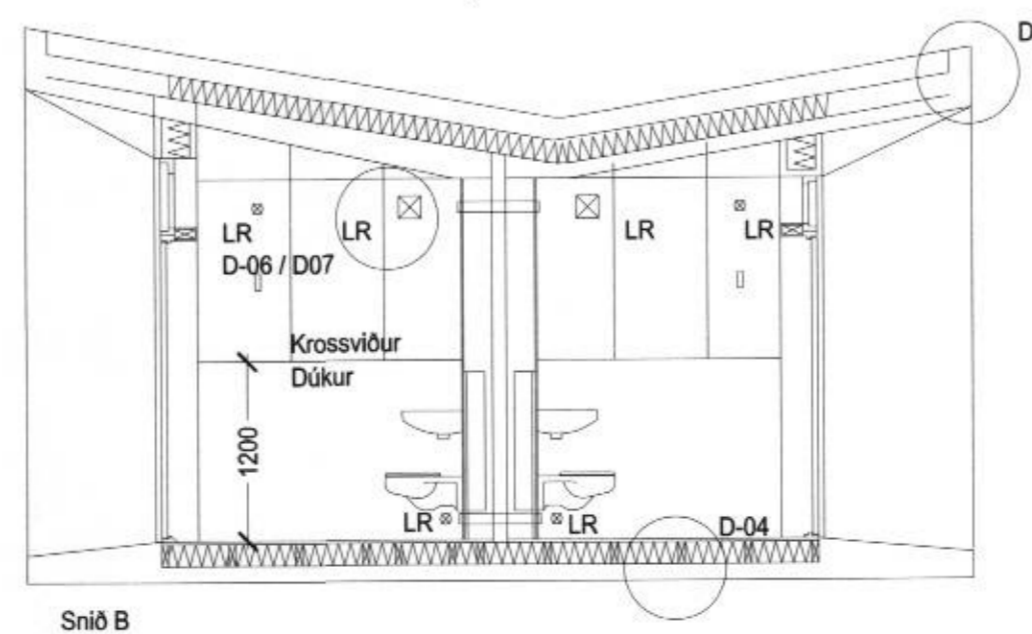

Snið B

Efnislýsing:
Burðarvirki
Undirstöður:
Forsteyptar einigar
Sérsmíðaðar festingar milli hús og undirstaða sem hægt er að hæðarstilla húsið rétt

Gólf:
Gólfregarar 75 x 220 mm
Skambítar 45 x 145 mm / cc 600 mm
150 mm steinull
Músanet / blökkplát í neðri botni
Rakapolin nótuð gólf spónarplata 22 mm
Gólfdukur heilsöðin í hverkum, upp á veggja 1200 mm / 100 mm.

Innveggir:
veggstoðir 45x95mm cc 600mm
Lektur 34 x 45 mm / 45 x 45
9mm gulur / hvítur rakaplinn krossviður
Veggklæðning í geymslu er beint á veggjagrind

Útveggur:
Klæðning, íslenskt sitkagreni / lerkí klæðning reisísúð, skruðuð
Lektur láréttar 45x45mm með sniði þannig að renni af þeim
9 mm rakapolinn greni krossviður límdur við veggjagrind
Veggstoðir 45 x 145 mm
Hurðir og gluggar eru ál - timbur kamar

Þak:
Úthagatorf
Þakdúkur, límdur
Niðurföll, niðurfallsrör ryðfrí 70 mm
Borðaklæðning 25 x 150 mm
Sperru 45x145 cc 600mm
Loftagrind tekin niður og loft formað, lektugrind
9mm gulur / hvítur krossviður,

Skýringamynd

Þjónustuhús H II - A

Helmislang: Dýnlendi
Sveitarfélag: Ísafjarðarbær
Verkhull: Aðaluppdráttur
Skýtingatexti: Grunnmynd - útlit - snið - skráningartafli

hannað / teiknað: bf
yfirhöf / samþykkt: bf
málsvæði: 1:50

staðgreiðir: landnúmer:
Landnúmer

Attekta:
 Adalsteinn Snorrason attektað fál kt. 161161-2769
 Arnar Páll Jónsson attektað fál kt. 010174-4819
 Birgir Teitsson attektað fál kt. 020460-4589
 Björn Guðbrandsson attektað fál kt. 170174-3059
 Egill Guðmundsson attektað fál kt. 270152-6869
 Þorvaldur L. Björgvinsson byggingaræðingur bfl kt. 250572-3529

Aðalhönnuður:

Atis arkitektar sími 511 2060 Hóskotlúni 2 fax 511 2066 105 Reykjavík www.atis.is kt. 531107-0550 netfang atis@atis.is

dagsetning: 8 April 2018
verknr.:

ARKÍŚ

arkitektar (99)1.01
telning breyting

Rekjavík 42 - 4275H
ARKÍŚ ARKÍTektar ehf. er skráð og hefur sín vörubúnaðarmerki.