



Afstöðumynd 1:500

Skráningartafla: Dagverðardalur 5				Skrásetjari: Jón Grétar Magnússon													
Landnúmer: 138964				Kennitala: 010573-4679													
Matshlutanúmer: 01				Útgáfa: 4.01t Dags.: 11.06.2019													
Uppskipting og lýsing				Stærðir													
D0	D1	D2	D3	D4	D5	D6	D7	D8	D9	D10a	D10b	D11	D12	D16	D17		
Lokun	Rým hæð-röð	Notkun texti	Höfuð-flokkun	Eignar-hald	Botnfl. rúm	MMfl. rúm	Sigar rúm	Op rúm	Brúfl. rúm	Brúfl. rúm sh < 1.8	Salarhæð min	Salarhæð max	Brúttó rúmmál rúm	Nettófl. rúm	Birt flatarmál rúm	Reikntala skiptarúmmáls	Skiptarúmmál rúm
		<b>Matshluti</b>			59.0	0.0	0.0	0.0	59.0	0.0			258.1	48.5	59.0		212.830
		<b>Botn</b>											11.8				
	01	<b>1. hæð</b>			59.0	0.0	0.0	0.0	59.0	0.0			246.3	48.5	59.0		202.730
A	0101	<b>Sumarhús</b>	N	0101	59.0				59.0		2.70	5.10	246.3	48.5	59.0	4.18	202.730
B	0102	<b>Verönd</b>	S	0101	4.7				4.7				4.7			1.00	4.700
B	0103	<b>Verönd</b>	S	0101	5.4				5.4				5.4			1.00	5.400
<b>Athugasemdir</b>																	
<b>Samleignir sumra</b>																	
Eignarhald																	
Eignar-hald	Notkun texti	Birt flatarmál rúm	Skiptarúmmál Sereign rúm	Sereign og samleign rúm													
0101	<b>Sumarhús</b>	59.0	212.830	212.830													
	<b>Alls</b>	69.0	212.830	212.830													

Sumarhúsið var byggt árið 1970. Húsið er timburhús, þakið er timburþak klætt með bárujárni.

Sótt er um að endurbyggja og stækka núverandi sumarhús á lóðinni ásamt að endurbyggja geymsluskúr

Húsið er skráð hjá Þjóðskrá 35,7m<sup>2</sup> en mun verða eftir breytingar 54,0m<sup>2</sup>. Stækkun hússins er 18,3m<sup>2</sup>

**Burðarvirki og byggingarefni**  
 Burðarvirki bygginga er timbur á steypum sökklum. Sökklar og gólfplata eru úr járnbentri steinsteypu á burðarhæfu undirlagi. Sökklar eru einangraðir að innan með 100mm harðpressaðri steinullareinangrun 125kg/m<sup>3</sup>. Botnplata er járnbent úr steinsteypu á burðarhæfu undirlagi. Einangrað með 100mm polystyren einangrun 25kg/m<sup>3</sup> undir gólfplötu. Útveggir eru hefðbundnir timburveggir einangraðir með steinull og klæddir með loftræstri timbur panel kæðningu. Þakið er hefðbundið sperruþak einangrað með steinullareinangrun, klædd borðaklæðningu, þakpappa og timburklæðningu. Gluggar og hurðir eru úr timbri með a.m.k. tvöföldu K-einangrunargleri.

	Reiknuð u-gildi
Gólf	0,22 W/m <sup>2</sup> K
Timbur útveggur	0,27 W/m <sup>2</sup> K
Þak	0,20 W/m <sup>2</sup> K
Gluggar	1,40W/m <sup>2</sup> K

Brunamótstaða burðavirkis verður a.m.k. R60  
 Klæðningar verða skv. staðalröðinni ÍST EN 13501  
 Innanhúsklæðning verður í flokki 1  
 Utanhúsklæðning verður í flokki 1  
 Þakklæðning verður a.m.k. í flokki T

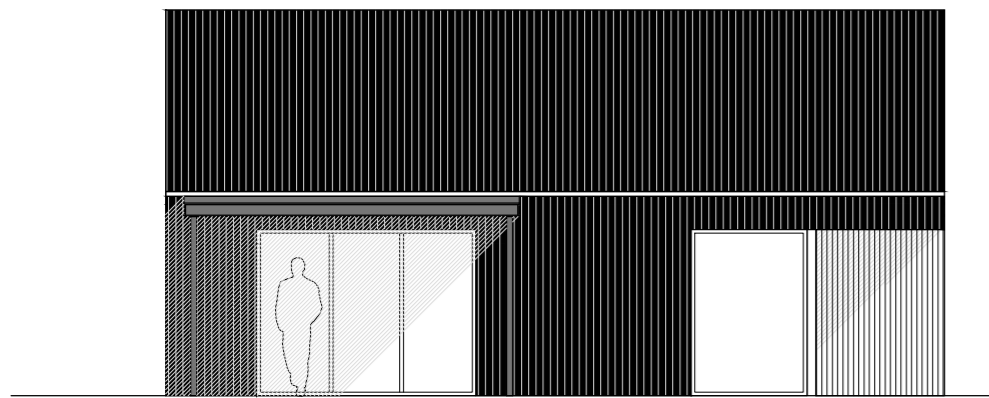

Útlit suðvestur

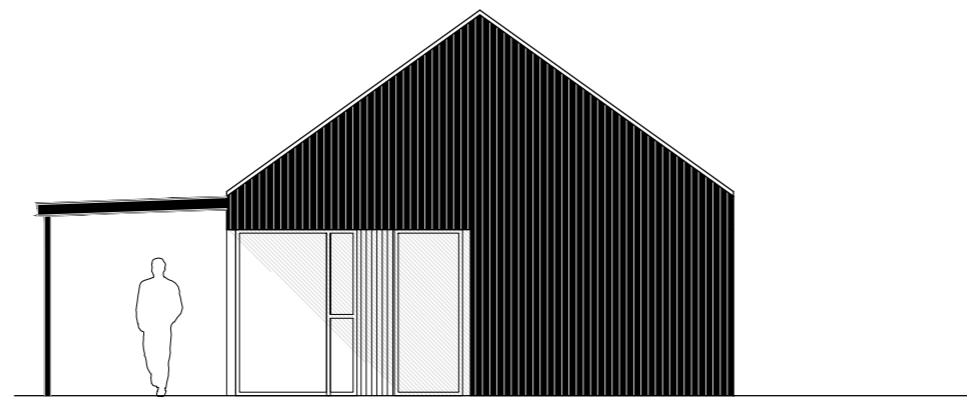

Útlit norðvestur

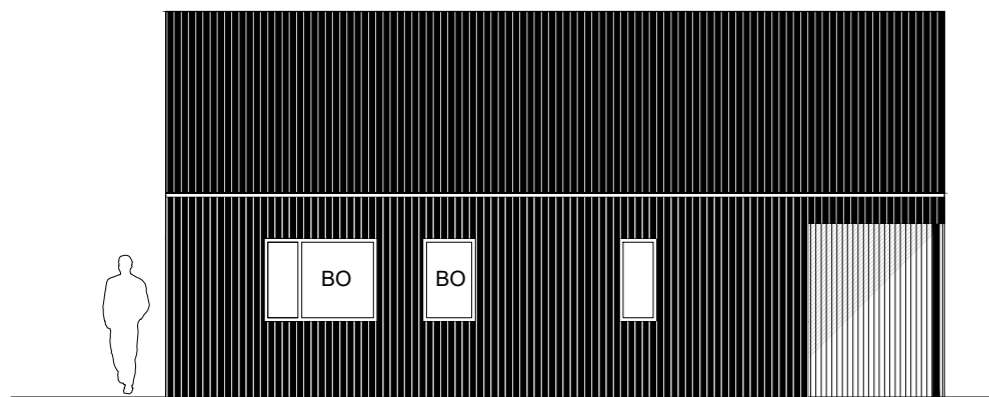

Útlit norðaustur

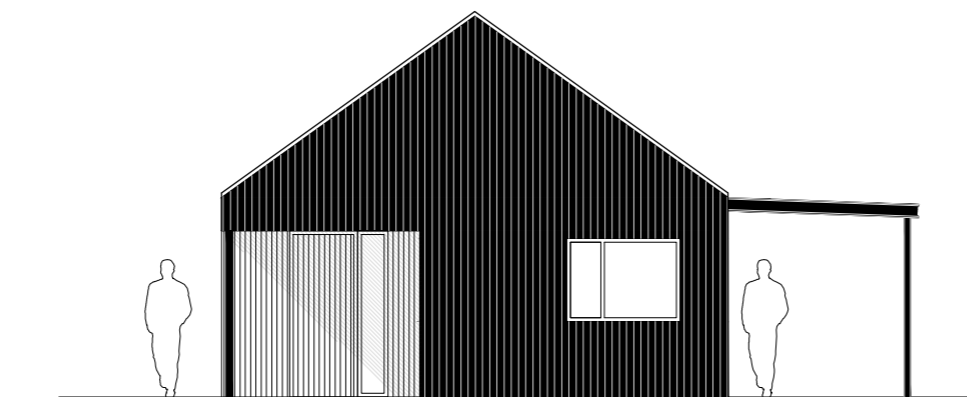

Útlit suðaustur

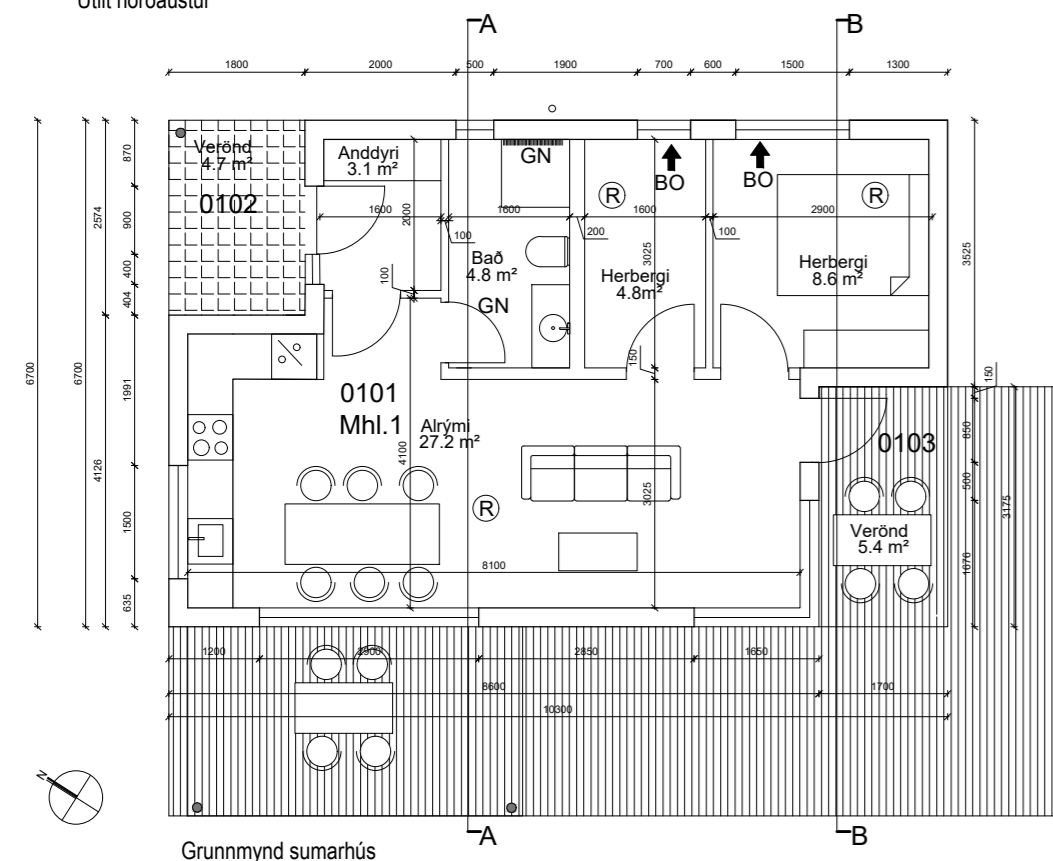

Grunnmynd sumarhús

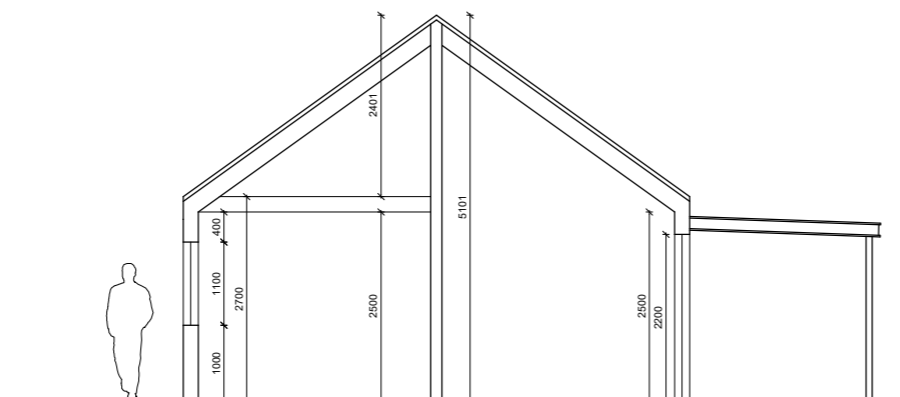

Snið A-A

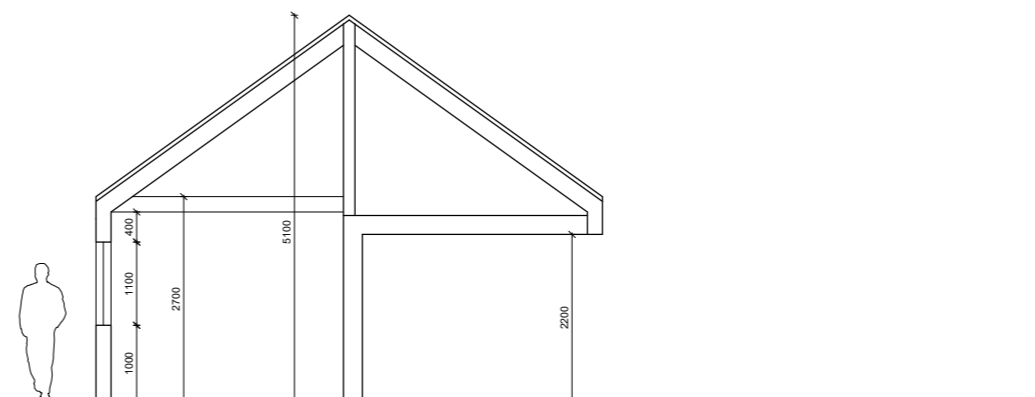

Snið B-B

endurskoðun:	dags:	teikn.:	yfirf.:
A:			
B:			
C:			
verk:	<b>Dagverðardalur 5</b>		
efni:	<b>Afstöðumynd, grunnm.,snið og útlit og skráningart.</b>		
mælikvarði:	1:500,1:100	frumstærð blads:	A2
teiknað:	HP	verknr.:	18-03
yfirfarð:	JGM	dagsetn.útgáfu:	16.6.2019

**hugsjón**  
 Hugrún Þorsteinsdóttir Arkitekt FAÍ kt: 110972-3429  
 sími: 862 6099 hugrun@hugsjonark.is  
 Jón Grétar Magnússon Byggingafræðingur kt: 010573-4679  
 sími: 866 6099 jon@hugsjonark.is