

Vestfirðir

Tölur teknar niður að morgni
28. apríl

| | Minnkað starfshl. allar | | Áætl. fj. nýrra umsókna í apríl | |
|--------------------------------|----------------------------|----------|---------------------------------------|----------|
| | Fjöldi | hlutfall | Fjöldi | hlutfall |
| Fjöldi alls | 479 | | 56 | |
| Svæði | | | | |
| Bolungarvík 4100 | 108 | 23% | 12 | 21% |
| Ísafjörður 4200 | 276 | 58% | 35 | 62% |
| Reykhólar 4502 | 4 | 1% | 0 | 0% |
| Tálknafjörður 4604 | 11 | 2% | 1 | 2% |
| Vesturbyggð 4607 | 29 | 6% | 4 | 8% |
| Súðavík 4803 | 18 | 4% | 0 | 0% |
| Árneshreppur 4901 | 0 | 0% | 0 | 0% |
| Kaldrananeshreppur 4902 | 6 | 1% | 0 | 0% |
| Strandabyggð 4911 | 35 | 7% | 3 | 6% |
| Utan svæðis/óljóst | 0 | 0% | 0 | 0% |
| Kyn | | | | |
| KK | 306 | 64% | 27 | 48% |
| KVK | 173 | 36% | 29 | 52% |
| Aldur | | | | |
| 18-29 ára | 129 | 27% | 21 | 37% |
| 30-39 ára | 105 | 22% | 15 | 27% |
| 40-49 ára | 105 | 22% | 13 | 23% |
| 50-59 ára | 92 | 19% | 7 | 12% |
| 60-69 ára | 48 | 10% | 1 | 2% |
| Ríkisb.rettur | | | | |
| Íslenskir | 347 | 72% | 44 | 79% |
| Pólskir | 78 | 16% | 5 | 10% |
| Annað | 54 | 11% | 7 | 12% |
| Atv.grein | | | | |
| 01 Landbúnaður | 0 | 0% | 0 | 0% |
| 02 Fiskveiðar/-eldi/-vinnsla | 152 | 32% | 16 | 38% |
| 03 Iðnaður | 104 | 22% | 1 | 3% |
| 04 Sorp og veitur | 1 | 0% | 0 | 0% |
| 05 Byggingariðnaður | 17 | 4% | 3 | 8% |
| 06 Verslun og vöruflutn | 67 | 14% | 3 | 8% |
| 07 Farþegaflutningar með flugi | 9 | 2% | 0 | 0% |
| 08 Gistiþjónusta | 44 | 9% | 1 | 3% |
| 09 Veitingaþjónusta | 12 | 3% | 0 | 0% |
| 10 Ferðaþjónusta ýmis | 22 | 5% | 2 | 5% |
| 11 Upplýsingatækni og útgáfa | 1 | 0% | 0 | 0% |
| 12 Fjármál og tryggingar | 0 | 0% | 1 | 3% |
| 13 Fasteignasala og -leiga | 6 | 1% | 0 | 0% |
| 14 Sérfræðiþjónusta | 10 | 2% | 0 | 0% |
| 15 Ýmis þjónustustarfsemi | 6 | 1% | 0 | 0% |

| | | | | |
|---|----|----|----|-----|
| 16 Opinber þjónusta, fræðsla, heilbr. og fél.þjón | 13 | 3% | 11 | 26% |
| 17 Listir,söfn,tómst,félög,persl.þjónusta ofl | 14 | 3% | 3 | 8% |

Fjöldi atvinnuleitenda á skrá í lok mánaðar

| | feb.20 | mar.20 | apr.20 |
|----------------------------|--------|--------|--------|
| Fjöldi almennra | 112 | 172 | 220 |
| Í minnkuðu starfshlutfalli | 0 | 227 | 479 |
| Samtals | 112 | 399 | 699 |

Atvinnuleysi

| | feb | mars | apríl | maí |
|-------------------------|------|------|-------|-------|
| Alls | 3,1% | 4,9% | 11,6% | 9,9% |
| Bolungarvík 4100 | 1,5% | 4,7% | 16,1% | 13,7% |
| Ísafjörður 4200 | 3,5% | 6,9% | 13,0% | 11,0% |
| Reykhólar 4502 | 2,3% | 4,1% | 5,2% | 4,4% |
| Tálknafjörður 4604 | 1,4% | 6,0% | 8,5% | 7,2% |
| Vesturbyggð 4607 | 2,2% | 4,1% | 6,5% | 5,5% |
| Súðavík 4803 | 1,6% | 4,8% | 11,6% | 9,9% |
| Árneshreppur 4901 | 4,2% | 3,3% | 3,6% | 3,1% |
| Kaldrananeshreppur 4902 | 1,4% | 4,1% | 7,4% | 6,3% |
| Strandabyggð 4911 | 3,5% | 6,2% | 12,7% | 10,8% |

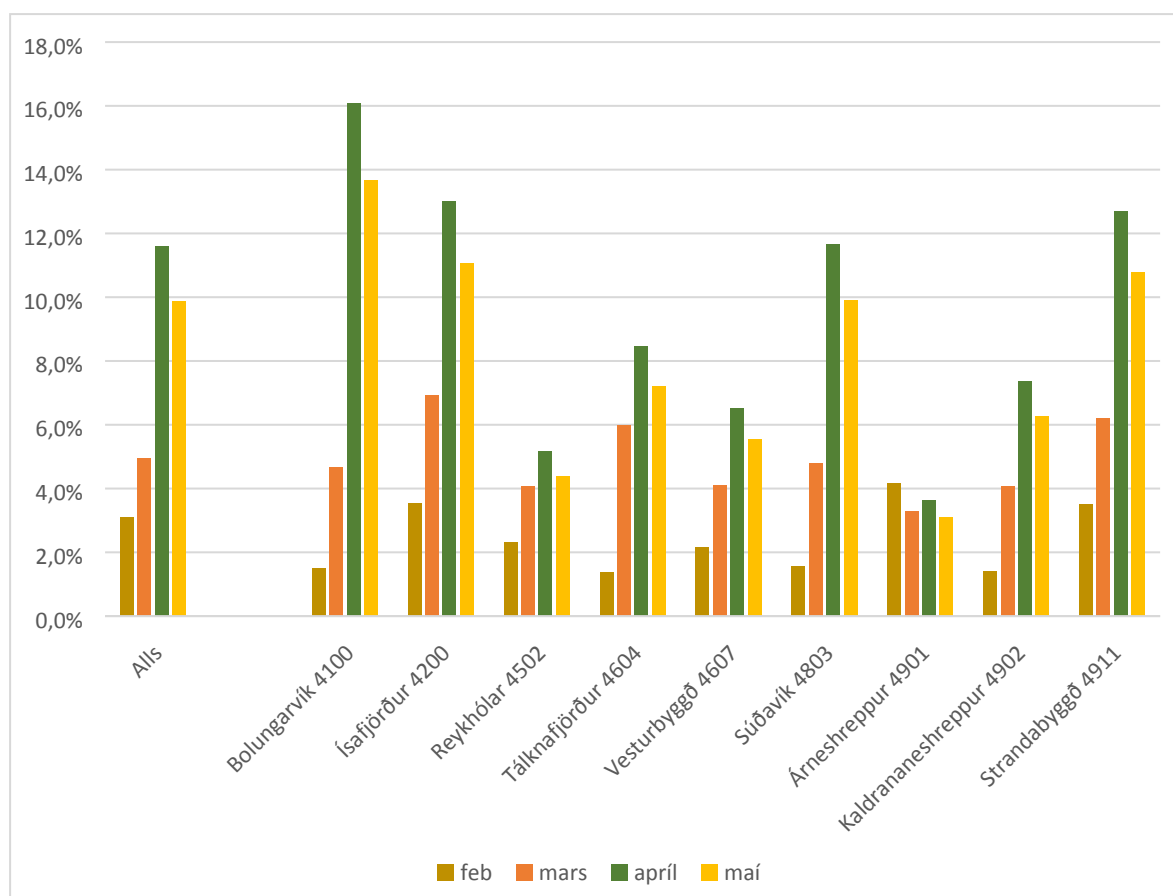

Atvinnuleysi í mars og apríl

| | Mars alm. | Mars minnk. | Mars alls | Apr alm. | Apr minnk. | Apr alls |
|-------------------------|-----------|-------------|-----------|----------|------------|----------|
| Alls | 3,3% | 1,6% | 4,9% | 4,6% | 7,0% | 11,6% |
| Bolungarvík 4100 | 2,5% | 2,2% | 4,7% | 4,2% | 11,9% | 16,1% |
| Ísafjörður 4200 | 3,9% | 3,0% | 6,9% | 5,4% | 7,6% | 13,0% |
| Reykhólar 4502 | 3,0% | 1,0% | 4,1% | 3,3% | 1,8% | 5,2% |
| Tálknafjörður 4604 | 3,2% | 2,8% | 6,0% | 4,0% | 4,4% | 8,5% |
| Vesturbyggð 4607 | 2,9% | 1,2% | 4,1% | 3,7% | 2,9% | 6,5% |
| Súðavík 4803 | 3,1% | 1,7% | 4,8% | 3,4% | 8,3% | 11,6% |
| Árneshreppur 4901 | 3,3% | 0,0% | 3,3% | 3,6% | 0,0% | 3,6% |
| Kaldrananeshreppur 4902 | 2,2% | 1,9% | 4,1% | 2,4% | 4,9% | 7,4% |
| Strandabyggð 4911 | 3,4% | 2,8% | 6,2% | 4,6% | 8,1% | 12,7% |

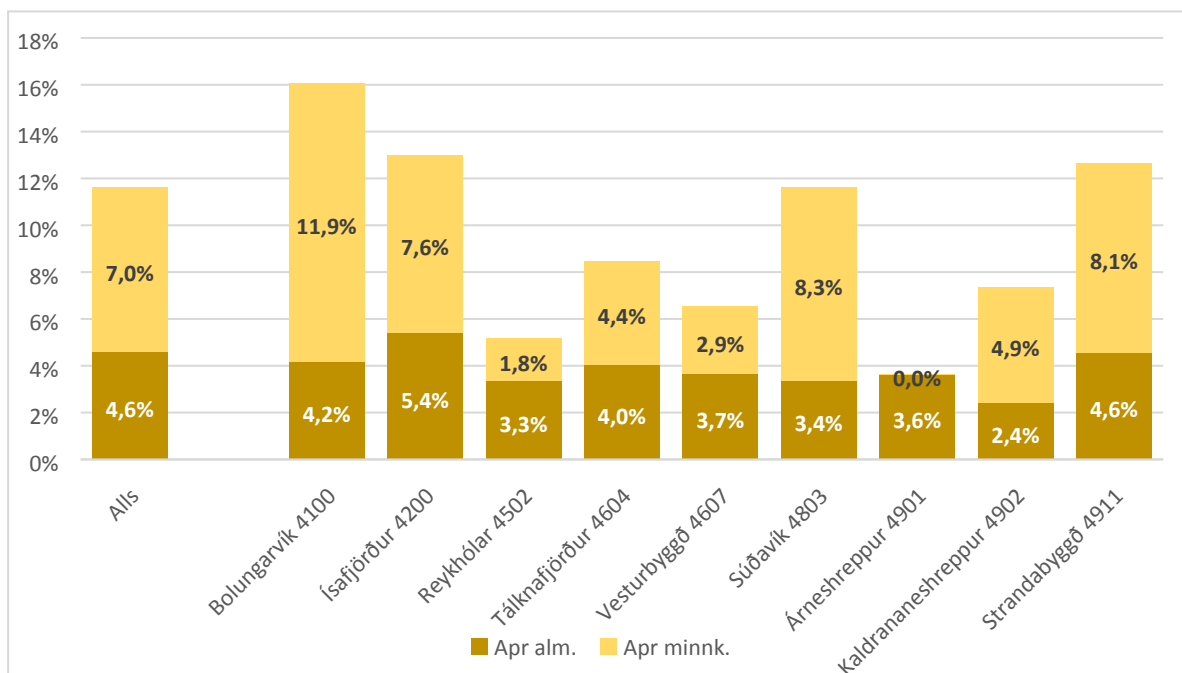
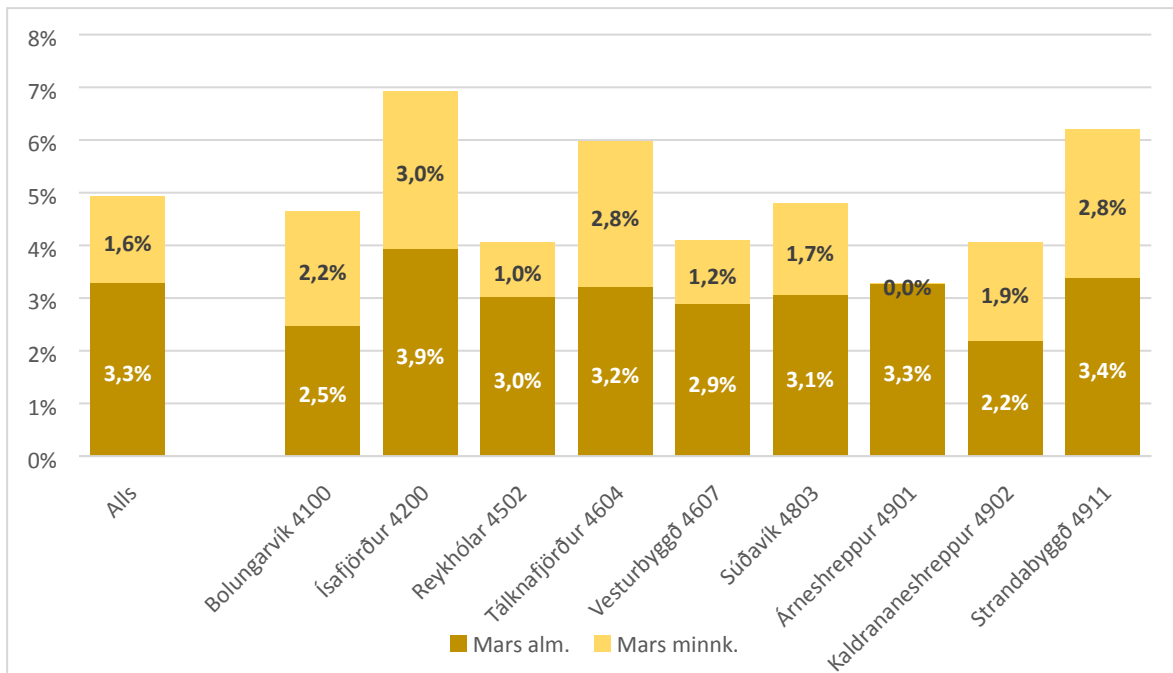

Landið allt

Tölur teknar niður að morgni 28.
apríl

| | Minnkað starfshl. allar | | Áætl. fj. nýrra umsókna í apríl | |
|--------------------------------|----------------------------|----------|------------------------------------|----------|
| | Fjöldi | hlutfall | Fjöldi | hlutfall |
| Fjöldi alls | 35.245 | | 3.836 | |
| Svæði | | | | |
| Höfuðborgarsvæðið | 23.341 | 66% | 2.545 | 66% |
| Suðurnes | 3.704 | 11% | 377 | 10% |
| Vesturland | 1.104 | 3% | 135 | 4% |
| Vestfirðir | 479 | 1% | 56 | 1% |
| Norðurland vestra | 357 | 1% | 46 | 1% |
| Norðurland eystra | 2.792 | 8% | 290 | 8% |
| Austurland | 1.019 | 3% | 98 | 3% |
| Suðurland | 2.449 | 7% | 288 | 8% |
| Kyn | | | | |
| KK | 19.898 | 56% | 2.112 | 55% |
| KVK | 15.347 | 44% | 1.724 | 45% |
| Aldur | | | | |
| 18-29 ára | 9.707 | 28% | 1.379 | 36% |
| 30-39 ára | 9.182 | 26% | 1.019 | 27% |
| 40-49 ára | 7.402 | 21% | 618 | 16% |
| 50-59 ára | 5.771 | 16% | 487 | 13% |
| 60-69 ára | 3.183 | 9% | 334 | 9% |
| Ríkisb.rettur | | | | |
| Íslenskir | 26.572 | 75% | 2.813 | 73% |
| Pólskir | 3.592 | 10% | 464 | 12% |
| Annað | 5.081 | 14% | 559 | 15% |
| Atv.grein | | | | |
| 01 Landbúnaður | 170 | 0% | 34 | 2% |
| 02 Fiskveiðar/-eldi/-vinnsla | 823 | 2% | 159 | 7% |
| 03 Iðnaður | 3.320 | 9% | 161 | 7% |
| 04 Sorp og veitur | 173 | 0% | 12 | 1% |
| 05 Byggingariðnaður | 1.761 | 5% | 207 | 10% |
| 06 Verslun og vöruflutn | 7.226 | 21% | 385 | 18% |
| 07 Farþegaflutningar með flugi | 2.796 | 8% | 33 | 2% |
| 08 Gistipjónusta | 3.274 | 9% | 99 | 5% |
| 09 Veitingapjónusta | 3.559 | 10% | 181 | 8% |
| 10 Ferðapjónusta ýmis | 3.871 | 11% | 163 | 8% |
| 11 Upplýsingatækni og útgáfa | 1.281 | 4% | 62 | 3% |
| 12 Fjármál og tryggingar | 128 | 0% | 34 | 2% |
| 13 Fasteignasala og -leiga | 332 | 1% | 16 | 1% |
| 14 Sérfræðipjónusta | 1.982 | 6% | 62 | 3% |
| 15 Ýmis þjónustustarfsemi | 691 | 2% | 90 | 4% |

| | | | | |
|---|-------|----|-----|-----|
| 16 Opinber þjónusta, fræðsla, heilbr. og fél.þjón | 1.508 | 4% | 310 | 14% |
| 17 Listir,söfn,tómst,félög,persl.þjónusta ofl | 2.334 | 7% | 154 | 7% |

Fjöldi atvinnuleitenda á skrá í lok mánaðar

| | feb.20 | mar.20 | apr.20 |
|----------------------------|--------|--------|--------|
| Fjöldi almennra | 9.766 | 14.221 | 17.346 |
| Í minnkuðu starfshlutfalli | 0 | 24.399 | 35.245 |
| Samtals | 9.766 | 38.620 | 52.591 |

Atvinnuleysi

| | feb | mars | apríl | maí |
|-------------------|------|-------|-------|-------|
| Alls | 5,0% | 9,2% | 17,2% | 14,6% |
| Höfuðborgarsvæðið | 5,0% | 9,6% | 17,7% | 15,1% |
| Suðurnes | 9,1% | 14,1% | 23,7% | 20,1% |
| Vesturland | 3,1% | 6,2% | 11,9% | 10,1% |
| Vestfirðir | 3,1% | 4,9% | 11,6% | 9,9% |
| Norðurland vestra | 2,2% | 4,3% | 9,1% | 7,8% |
| Norðurland eystra | 4,6% | 7,6% | 16,2% | 13,8% |
| Austurland | 2,8% | 6,4% | 12,7% | 10,8% |
| Suðurland | 3,6% | 8,3% | 15,7% | 13,3% |

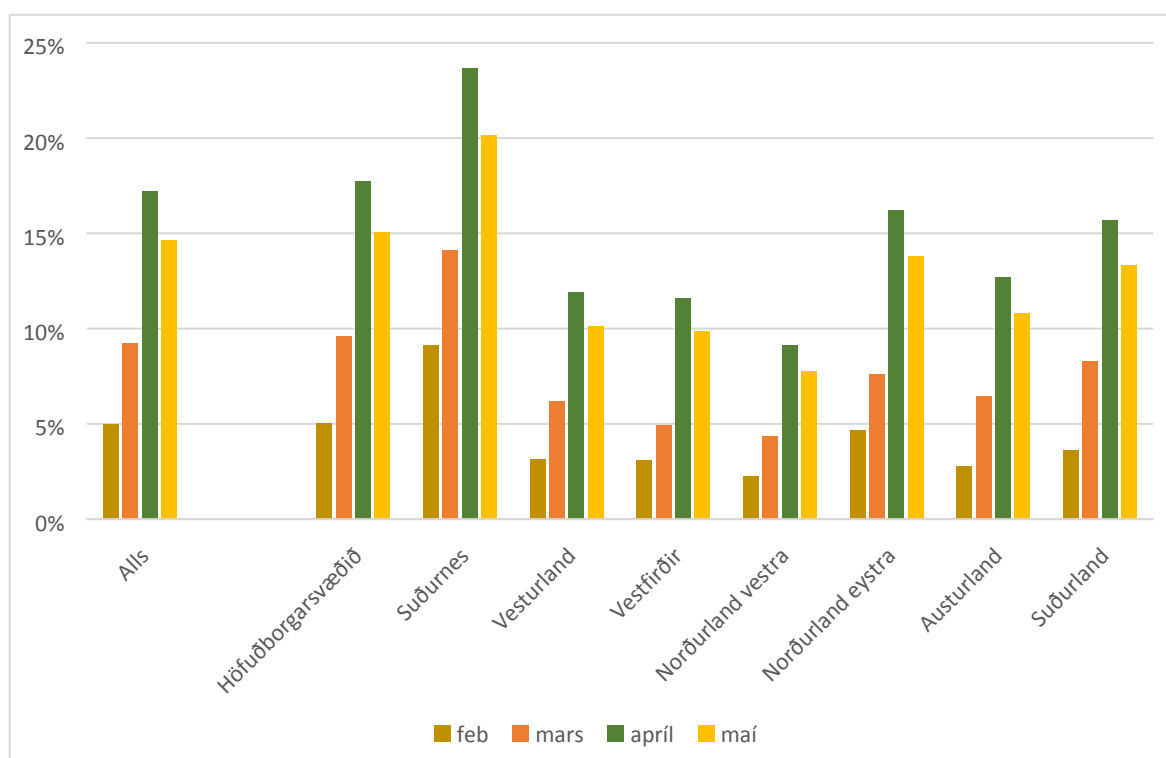

Atvinnuleysi í mars og apríl

| | Mars alm. | Mars minnk. | Mars alls | Apr alm. | Apr minnk. | Apr alls |
|-------------------|-----------|-------------|-----------|----------|------------|----------|
| Alls | 5,7% | 3,5% | 9,2% | 7,2% | 10,0% | 17,2% |
| Höfuðborgarsvæðið | 5,9% | 3,7% | 9,6% | 7,3% | 10,4% | 17,7% |
| Suðurnes | 9,7% | 4,5% | 14,1% | 10,7% | 12,9% | 23,7% |
| Vesturland | 3,7% | 2,5% | 6,2% | 5,0% | 6,9% | 11,9% |
| Vestfirðir | 3,3% | 1,6% | 4,9% | 4,6% | 7,0% | 11,6% |
| Norðurland vestra | 2,5% | 1,8% | 4,3% | 3,8% | 5,3% | 9,1% |
| Norðurland eystra | 5,1% | 2,5% | 7,6% | 6,6% | 9,6% | 16,2% |
| Austurland | 3,3% | 3,2% | 6,4% | 4,6% | 8,1% | 12,7% |
| Suðurland | 4,4% | 3,9% | 8,3% | 6,6% | 9,1% | 15,7% |

