

Norðaustur og norðvestur hlið (2019)



Suðaustur hlið (2019)



Loftmynd hluta af Suðureyri

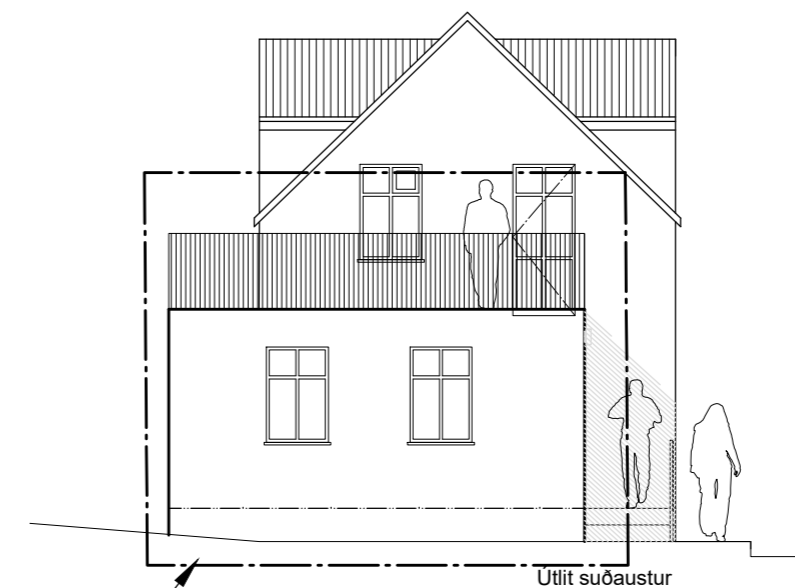
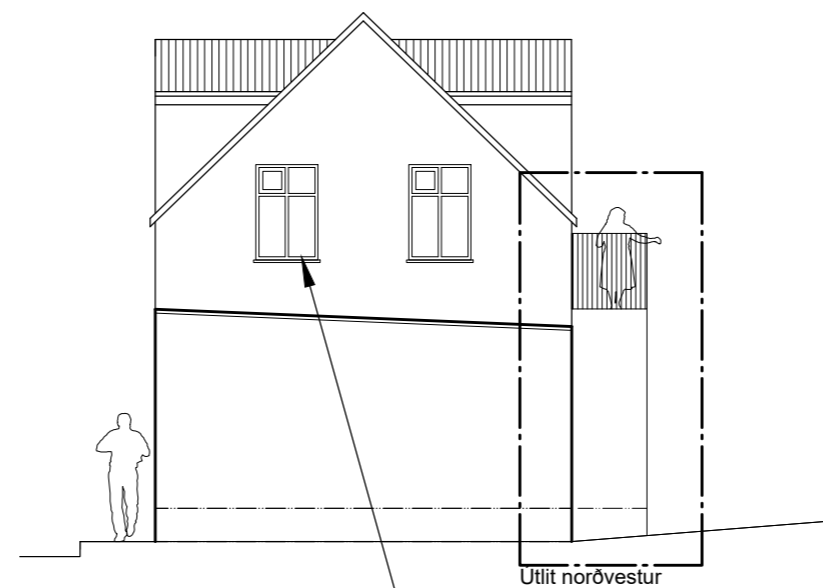
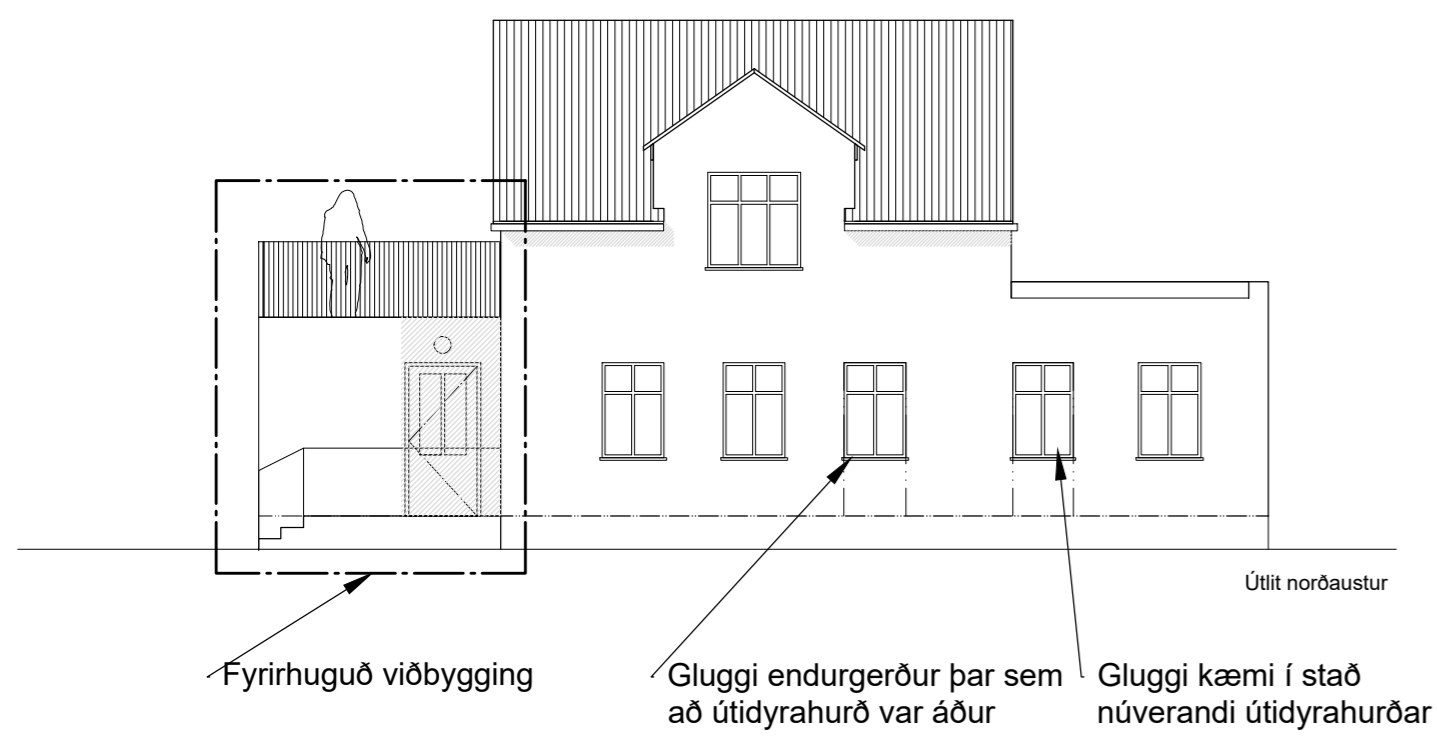

Afstöðumynd M 1:500 unnið á mælibleiði frá Ísafjarðarbæ dags. 11.06.2019

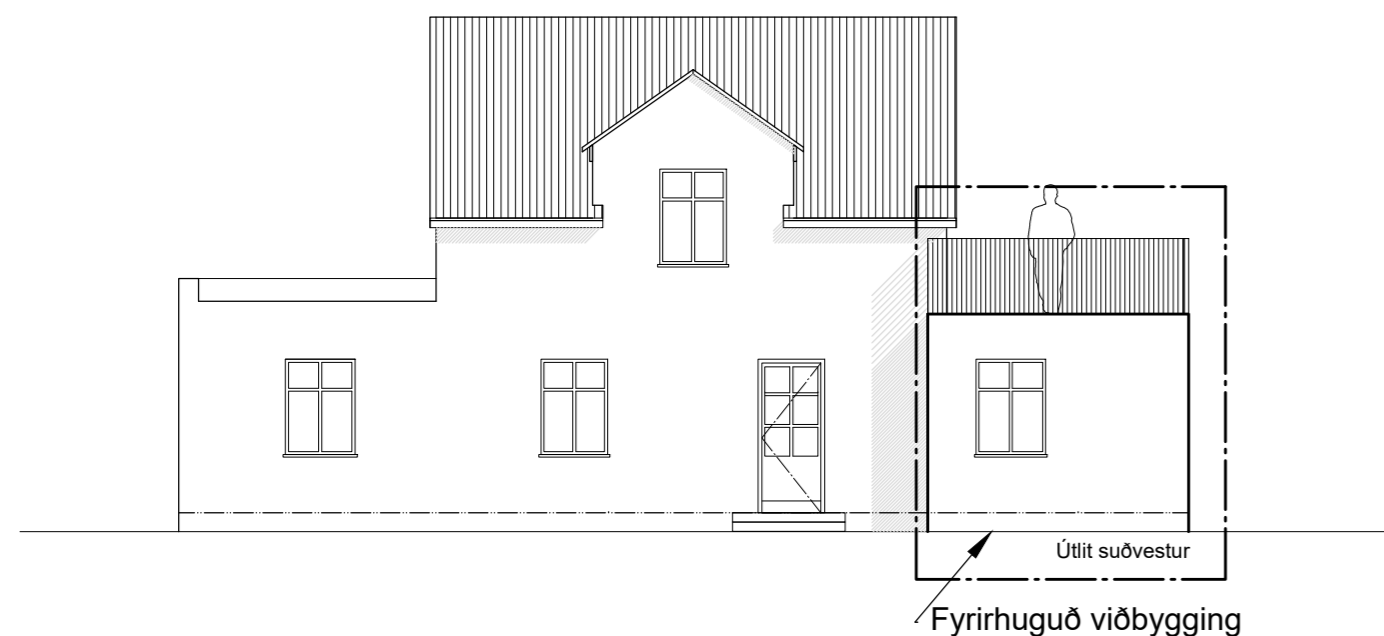

Fyrirspurn þessi varðar fyrirhugaða stækkun við núverandi byggingu að Aðalgötu 21 á Suðureyri við Súgandafjörð.

Elsti hluti hússins var byggður 1910 þá ein hæð, 1924 var byggð hæð ofan á húsið og um 1950 er byggð viðbygging í norðaustur þar sem núverandi aðalinnangangur hússins er.

Viðbyggingin sem nú er fyrirhuguð yrði staðsett innan núverandi byggingareits suðaustan megin. Byggingin yrði u.þ.b. 1,5 m frá núverandi gangstétt, sú breyting myndi gera allt aðgengi að byggingunni þægilegra og öruggara. Þá er fyrirhugað að hægt verði að ganga út á þaksvalir út af efri hæð. Þannig fyrirkomulag eykur öryggi íbúa, enda um flóttaleið að ræða á 2. hæð. Fyrirhuguð stækkun yrði að grunnfleti u.þ.b. 19 m² ásamt svölum á efri hæð.

Fyrirhugaðar er einnig stækkun á glugga á norðvestur hlið á 2.hæð í samræmi við aðra glugga í húsinu. Á norðaustur hlið er einnig fyrirhuguð að setja glugga í stað núverandi útidyrarhurðar og glugga í eldra hurðagat sem var upphaflegur aðalinnangangur hússins og lokað síðar.

Sjá nánar meðfylgjandi greinagerð dags. 14.05.2020

Endurskoðun:	Dags:	Teikn:	Yfirf:
A:			
B:			
Verk:	Aðalgata 21, Suðureyri		
Efni:	Fyrirspurn um stækkun byggingar		
Mælikvarði:	1:500, 1:100	Frumstærð blaðs:	A1
Teiknað:	HP	Verknr:	20-05
Yfirfarið:	JGM	Dagsetn.útgáfu:	20.05.2020



M11 | TEIKNISTOFA

Hugrún Þorsteinsdóttir Arkitekt FAÍ kt: 110972-3429
 sími: 862 6099 hugrun@m11.is
 Jón Grétar Magnússon Byggingafræðingur kt: 010573-4679
 sími: 866 6099 jon@m11.is