

Grunnmynd jarðhæð

Mkv. 1:100

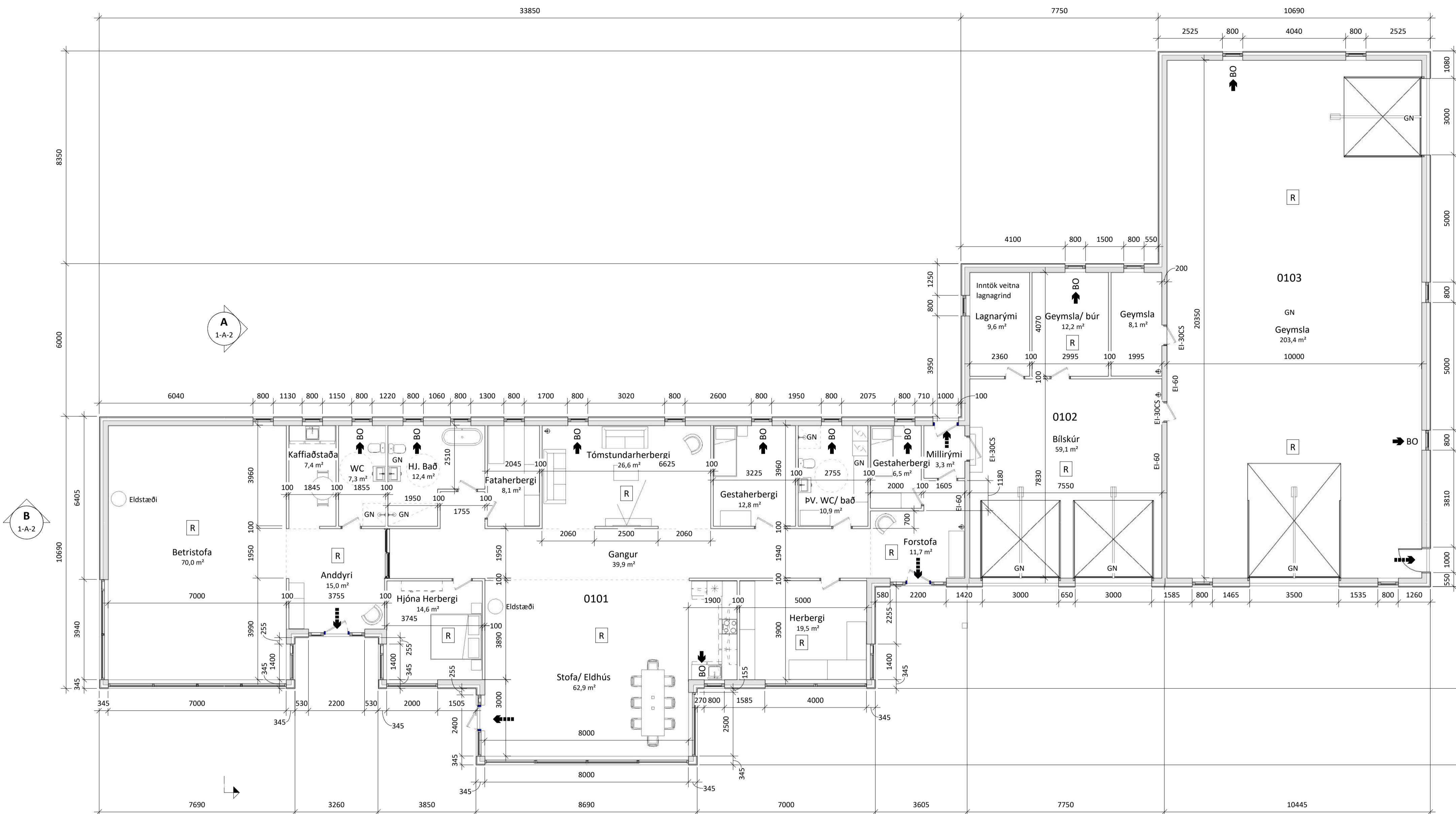

Afstöðumynd

Mkv. 1:5000



3D

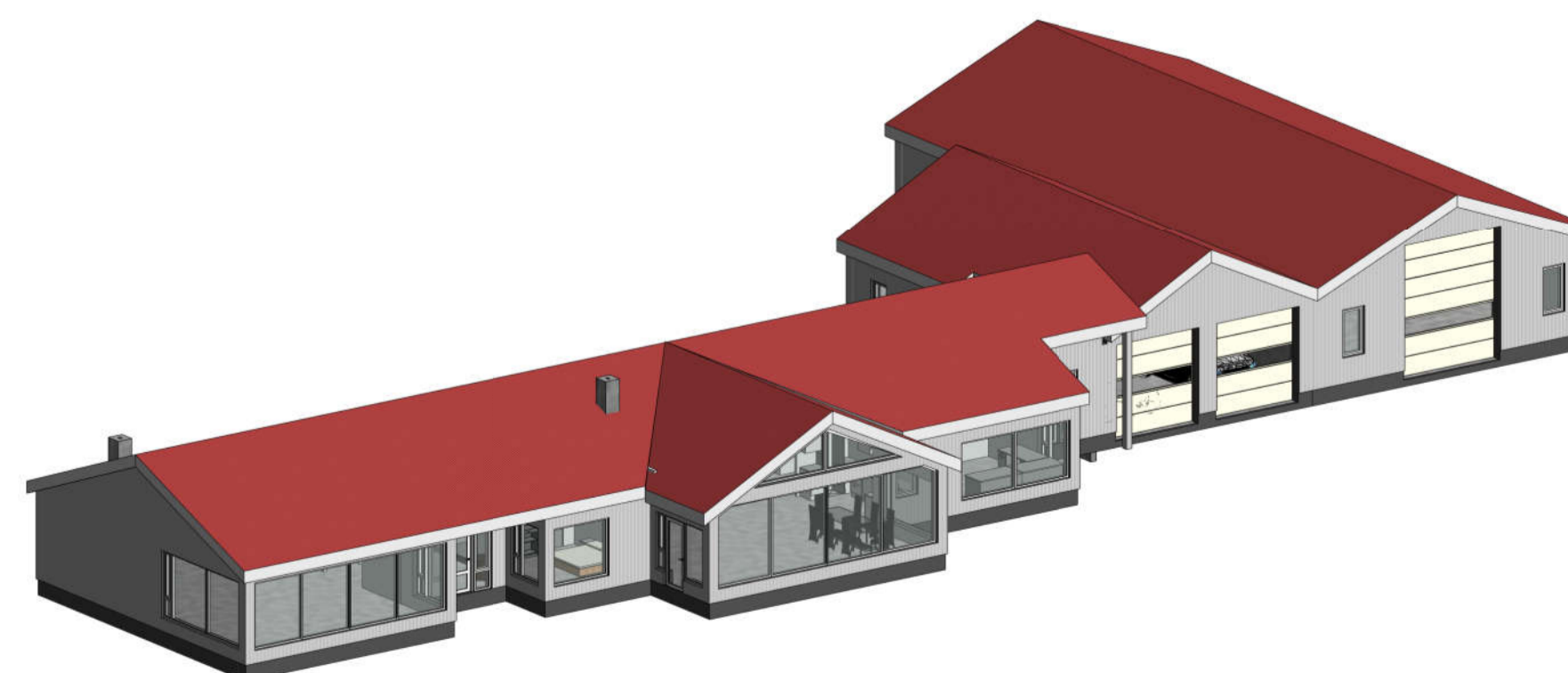

Byggingarlýsing

Útveggir hússins eru steyptr. Steyptr útveggir eru klæddir að utan með 100mm einangrun 80kg/m³. Veggir eru klæddir með læstri álklaðningu. Húsið er grundað á steypum undirstöðum.

Þak: Þakið er byggt upp með kraftsperrum sem hvíla á útveggjum. Sperrufni að ofan og neðan er 45x220 eða 45x245 mm. Klætt er ofan á sperrur með 12 mm krossvið. Ofan á klæðningu kemur tjórupappi. Ofan á pappan koma lektur. Ofan á lektur kemur þakstál. Klætt er neðan í kraftsperru með 12 mm panel.

Botnplata: Botnplata er steypd og einangruð að neðan (þykkir sjá teikningar verkfræðinga 120-200mm).

Einangrun er steinull:	Einangrun	U-gildi
Byggingarhluti	100mm	0,2
Botnplata	100mm	0,4
Útveggir steyptr	100mm	0,4
Þak	220mm	0,2

Setja skal gegnumstreymisniðurföll í votrymi. Reykskygjari skal tengdur rafkerfi hússins (nr. 112/2012 9.4.3 gr.) og setja skal upp slökkvitæki í samráði við slökkvilið. Eldvarnarteppi verður sett upp við eldunarástöðu.

Húsið skal staðsett í lóð í samráði við byggingarfulltrúa.

Frá brónni skal leggja siturlagnir og staðið að verkinu eins og lýst er í leiðbeiningarriti nr. 03/01 frá Umhverfisstofnun og reglugerð um fráveitur nr. 798/1999 og í samráði við heilbrigðisettirlit.

Raf-, síma-, fjarskipta- og neytlvatslagnir skal komið fyrir í og við vegi / stíga eins og hægt er og í samráði við viðkomandi veitur.

MÁLSETNINGAR ERU Í MILLIMETRUM. EINGÖNGU ER HEIMILT AÐ NOTA BYGGINGAVÖRUR SEM HAFA HLOTIÐ STAÐFESTINGU TILNEFNIS ADILA Á SAMRÆMI EDA ERU CE-MERKTAR, SAMANBER KAFLA VIII Í MANNVIRKJALÖGUM. VEGGIR OG ÞAK ERU EÍBÓ. KLÆÐNING Í FLOKKI 2. Í HÚSIÐ SKAL SETJA REYKSKYJNARA OG HANDSLÖKKVITÆKI.

Stærðir:	
Brúttóflatarmál	690,2 m²
Brúttórúmmál	2535,7 m³

Útg. 1 Dags. Skýring Br.af.

Verkefni:

Hóll á Hvilftarströnd í Önundarfirði

Heimilisfang: Hóll á Hvilftarströnd í Önundarfirði

Verkefngund: Nýbygging

Landnúmer: 141043 Staðgreinir: 212-6295

Grunnmynd og afstaða

Hannað af: VH Matshluti:

Teiknað af: MHÁ Mælikvarði: As indicated

Yfirarið af: VH Dagsetning: 13.05.2020

Samþykkt:

BALSI EHF RÚ. 431 199-2469

Vígfus Halldórsson Byggingarfræðingur BFI Biskupsgata 3, 113 RVK 8984908 vigfus.h@innet.is

20-6 - 1 - 1 - A **A-1**

Verknúmer Svæði Áfangi Ábyrgð Númer Útgáfa

HÖNNUR ASKUR SER ALLAN RETT A TERNINGUM - FJOLFOLDUN ER HÁB SKRIFLEGU SAMÞYKKI

Blásteinn A1